

Projekt

z dnia 21 września 2021 r.

Zatwierdzony przez .....

**UCHWAŁA NR .....  
RADY MIEJSKIEJ W SOSNOWCU**

z dnia ..... 2021 r.

**w sprawie przystąpienia do sporządzenia zmiany miejscowego planu zagospodarowania przestrzennego miasta Sosnowca dla północnej części Klimontowa w tejonie ulic: majora Henryka Hubala-Dobrzańskiego, marszałka Edwarda Rydza-Śmigłego, 11-go Listopada, zatwierdzonego uchwałą nr 587/XXXII/2020 Rady Miejskiej w Sosnowcu z dnia 29 października 2020 r, dla terenu oznaczonego symbolem NN.14 IW**

Na podstawie art. 18 ust. 2 pkt 15 ustawy z dnia 8 marca 1990 r. o samorządzie gminnym (tekst jednolity Dz. U. z 2021 r., poz. 1372) oraz art. 14 ust. 1, 2, i 4 ustawy z dnia 27 marca 2003 r. o planowaniu i zagospodarowaniu przestrzennym (tekst jednolity Dz. U. z 2021 r., poz. 741 z późniejszymi zmianami), na wniosek Prezydenta Miasta Sosnowca

Rada Miejska w Sosnowcu uchwala co następuje:

**§ 1. 1. Przystąpić do sporządzenia zmiany miejscowego planu zagospodarowania przestrzennego miasta Sosnowca dla północnej części Klimontowa w tejonie ulic: majora Henryka Hubala-Dobrzańskiego, marszałka Edwarda Rydza-Śmigłego, 11-go Listopada, zatwierdzonego uchwałą nr 587/XXXII/2020 Rady Miejskiej w Sosnowcu z dnia 29 października 2020 r, dla terenu oznaczonego symbolem NN.14 IW.**

§ 2. Wykonanie uchwały powierza się Prezydentowi Miasta Sosnowca.

§ 3. Uchwała wchodzi w życie z dniem podjęcia.



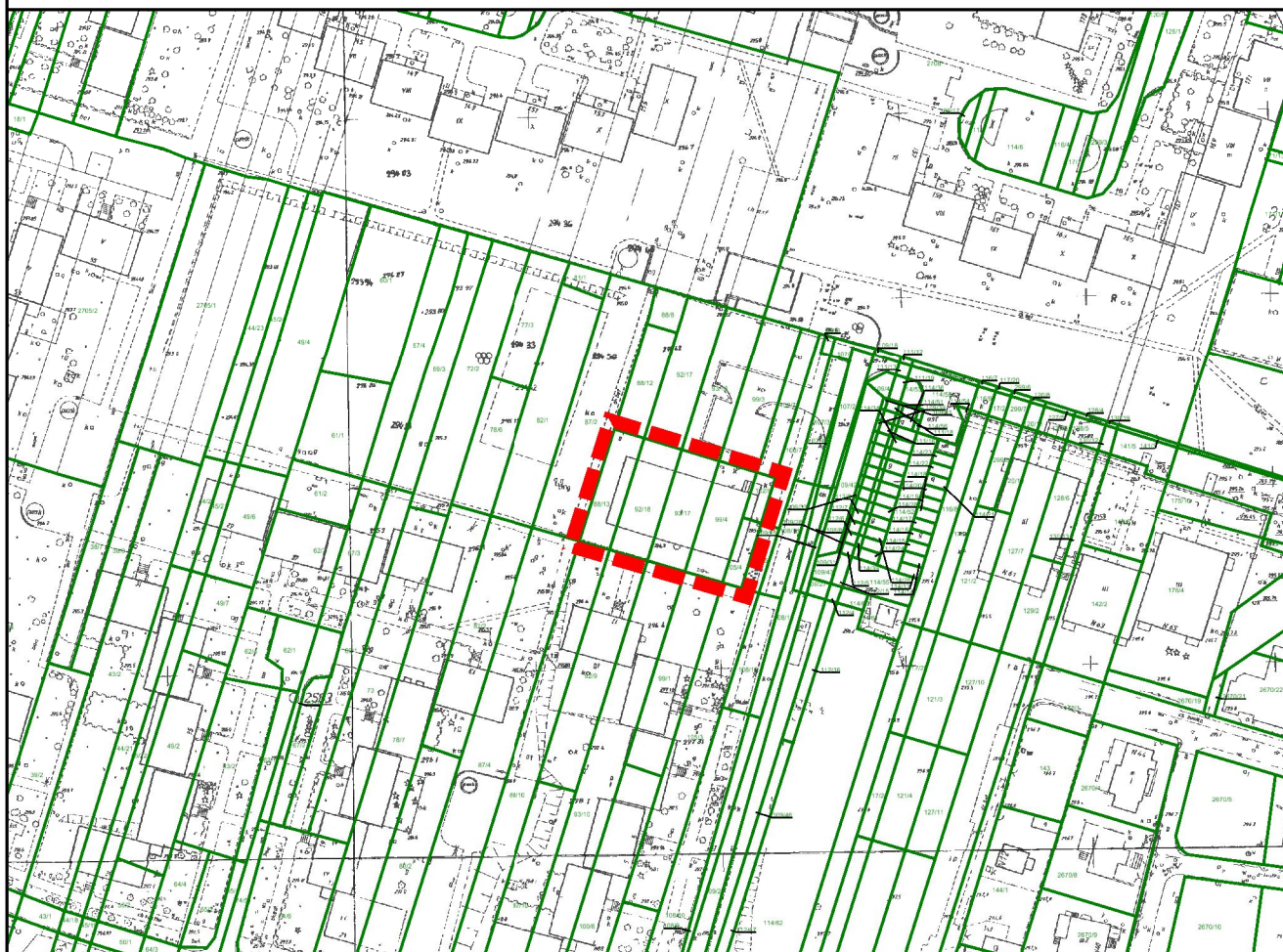

ZAŁĄCZNIK NR 1  
DO UCHWAŁY NR // /2021  
RADY MIEJSKIEJ W SOSNOWCU  
Z DNIA 30 WRZEŚNIA 2021 r.

W SPRAWIE PRZYSTĄPIENIA DO ZMIANY  
MIEJSCOWEGO PLANU ZAGOSPODAROWANIA PRZESTRZENNEGO MIASTA  
SOSNOWCA DLA PÓŁNOCNEJ CZĘŚCI KLIMONTOWA W REJONIE ULIC:  
MAJORA HENRYKA HUBALA-DOBRZAŃSKIEGO, MARSZAŁKA EDWARDA  
RYDZA-ŚMIGŁEGO, 11-GO LISTOPADA, ZATWIERDZONEGO UCHWAŁĄ NR  
587/XXXII/2020 RADY MIEJSKIEJ W SOSNOWCU Z DNIA 29 PAŹDZIERNIKA  
2020 R., DLA TERENU OZNACZONEGO SYMBOLEM NN.14 IW



LEGENDA

-  GRANICA OBSZARU OBJĘTEGO UCHWAŁĄ
-  DZIAŁKI EWIDENCYJNE

SKALA 1:2000

