STUDIUM UWARUNKOWAŃ I KIERUNKÓW ZAGOSPODAROWANIA PRZESTRZENNEGO MIASTA SOSNOWCA

RYSUNEK STUDIUM 2015 IA: UWARUNKOWANIA ZAGOSPODAROWANIA PRZESTRZENNEGO - STAN ŁADU PRZESTRZENNEGO

ZAŁĄCZNIK NR 2
DO UCHWAŁY
NR .....
RADY MIEJSKIEJ W SOSNOWCU
Z DNIA .....

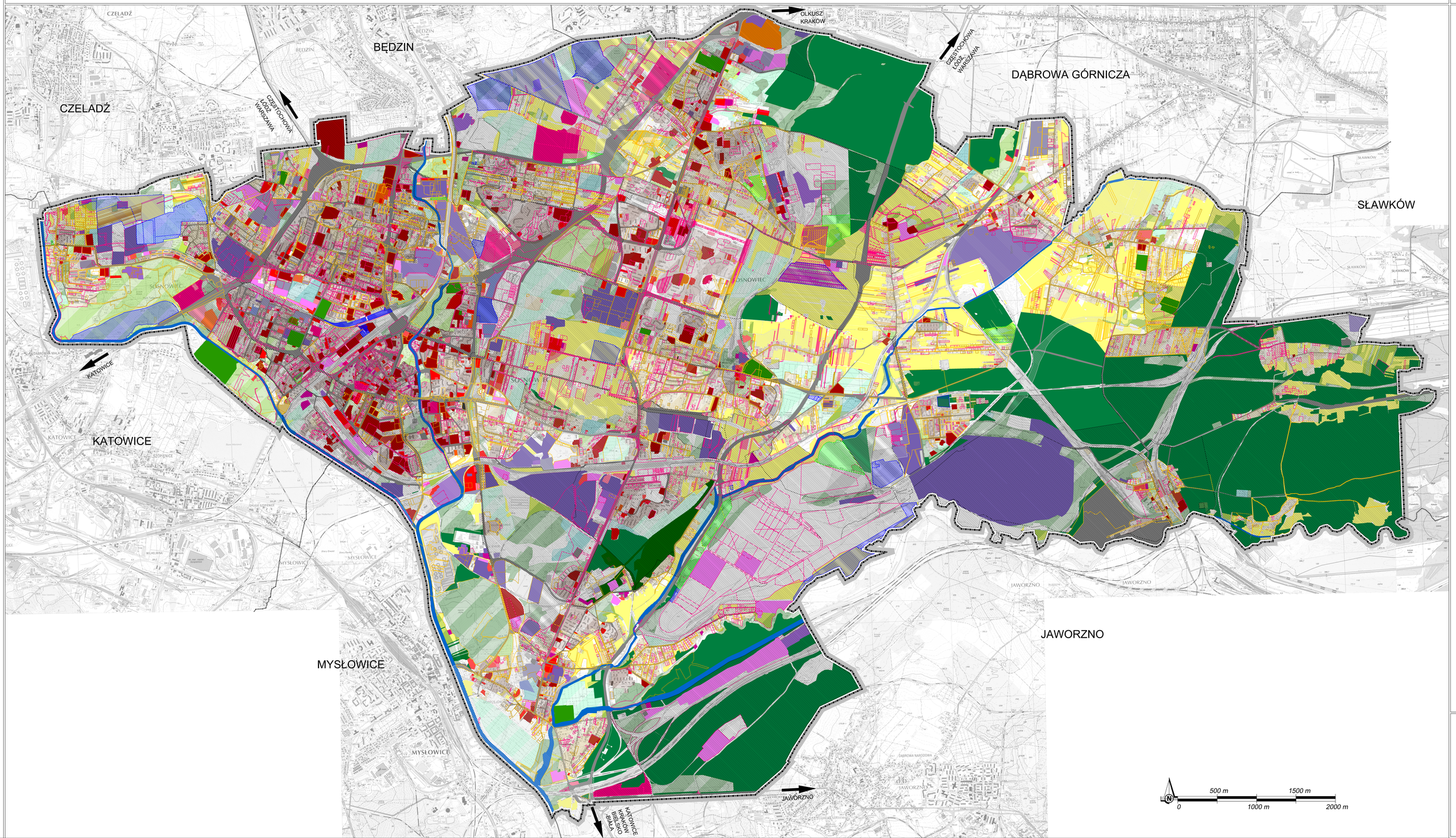

OZNACZENIA

INFORMACJE

GRANICA MIASTA SOSNOWCA

GRANICE GMIN SĄSIEDNICH

UWARUNKOWANIA WYNIKAJĄCE ZE STANU ISTNIEJĄCEGO

PRZEZNACZENIA TERENÓW W STANIE ISTNIEJĄCYM

TERENY MIESZKANIOWE WIELORODZINNE

TERENY MIESZKANIOWE JEDNORODZINNE

TERENY MIESZKALNICTWA ZBIOROWEGO
- hotele, motele, schroniska

TERENY MIESZKALNICTWA ZBIOROWEGO
- domy studenckie

TERENY USŁUG HANDLU O POW. SPRZEDAŻY POW. 2000M2

TERENY USŁUG HANDLU O POW. SPRZEDAŻY POW. 2000M2 (wielkopowierzchniowe)

TERENY USŁUG HANDLU O POW. SPRZEDAŻY POW. 2000M2
- tereny handlowo-usługowe o pow. sprzedaży powyżej 2000m2

TERENY USŁUG HANDLU DETALICZNEGO
- wolnostojące obiekty handlowe o pow. zabudowy powyżej 400m2; z parkingami na poziomie terenu o powierzchni powyżej 1000m2

TERENY USŁUG HANDLU DETALICZNEGO
- zespoły handlowo-usługowe o pow. zabudowy powyżej 700m2

TERENY USŁUG HANDLU DETALICZNEGO
- zespoły handlowo-usługowe o pow. zabudowy 200-400m2 i zespoły handlowo-usługowe o pow. zabudowy 300-700m2

TERENY USŁUG HANDLU HURTOWEGO
- hurtownie, bazy i składy materiałów budowlanych

TERENY USŁUG HANDLU TYPU TARGOWISKA, GIEŁDY
- hale targowe, targowiska

TERENY USŁUG HANDLU TYPU TARGOWISKA, GIEŁDY
- giełdy handlowo-towarowe

TERENY USŁUG ADMINISTRACJI
- administracja publiczna

TERENY USŁUG ADMINISTRACJI
- administracja gospodarcza

TERENY USŁUG ADMINISTRACJI
- kantory walutowe

TERENY USŁUG KULTURY
- galerie, muzea

TERENY USŁUG KULTURY
- galeria, Muzy

TERENY USŁUG KULTURY
- biblioteki, domy kultury

TERENY USŁUG KULTU RELIGIJNEGO
- kościoły, kaplice

TERENY USŁUG KULTU RELIGIJNEGO
- szkoły podstawowe i gimnazjalne/inne

TERENY USŁUG OŚWIATY I EDUKACJI
- szkoły, przedszkola

TERENY USŁUG OŚWIATY I EDUKACJI
- szkoły podstawowe i gimnazjalne/inne

TERENY USŁUG NAUKI I EDUCALNICTWA WYŻSZEGO
- szkołe/inne wyższe

TERENY USŁUG NAUKI I EDUCALNICTWA WYŻSZEGO
- zespoły naukowe

TERENY USŁUG ZDROWIA, OPIEKI ZDROWOTNEJ I SPOŁECZNEJ
- szpitale

TERENY USŁUG ZDROWIA, OPIEKI ZDROWOTNEJ I SPOŁECZNEJ
- przychodnie

TERENY USŁUG ZDROWIA, OPIEKI ZDROWOTNEJ I SPOŁECZNEJ
- przychodnie

TERENY USŁUG TELEKOMUNIKACJI
- poczty, telekomunikacja, radio, tv

TERENY USŁUG BEZPIECZEŃSTWA PUBLICZNEGO
- posterunki policji, straż miejska itp

TERENY USŁUG WYSTĘPOWANIA OBRONY
- obiekty wojskowe, obiekty obronności

TERENY USŁUG BIUROWO - ADMINISTRACYJNYCH
- biura, siedziby firm

TERENY USŁUG FINANSOWYCH
- banki, ubezpieczenia

TERENY USŁUG GASTRONOMII
- gastronomia (obiekty wyłącznie usługowe)

TERENY USŁUG NIEPRODUKCYJNYCH NIEUCIĄŻLIWYCH
- rzeczywiste usługi

TERENY USŁUG PRODUKCYJNYCH NIEUCIĄŻLIWYCH
- rzeczywiste usługi

TERENY USŁUG TRANSPORTU PUBLICZNEGO
- dworce autobusowe

TERENY USŁUG TRANSPORTU PUBLICZNEGO
- dworce autobusowe

TERENY USŁUG TRANSPORTU PUBLICZNEGO
- zajezdnie tramwajowe i autobusowe

TERENY USŁUG KOMUNIKACJI
- stacje paliw płynnych i gazowych, myjnie

TERENY USŁUG KOMUNIKACJI
- stacje obsługi pojazdów

TERENY USŁUG KOMUNIKACJI
- stacje kolejowe

TERENY USŁUG PARKINGOWYCH
- parkingi terenowe

TERENY USŁUG PARKINGOWYCH
- zespoły garażowe powyżej 25 stanowisk

TERENY USŁUG TECHNICZNO - TRANSPORTOWYCH
- hypermarkety, kiosk, magazyny, bazy, zakłady

TERENY USŁUG SPORTU I REKREACJI
- kulturkurse

TERENY USŁUG SPORTU I REKREACJI
- rekreatorium

TERENY USŁUG REKREACJI I WYPOCZYNKU
- ogrody działkowe

TERENY PRZEMYSŁOWE
- związane z przemysłem ciężkim

TERENY PRZEMYSŁOWE
- związane z przemysłem spożywczym

TERENY PRZEMYSŁOWE
- związane z produkcją

TERENY ENERGETYKI WYSTĘPTERMICZNOŚCI
- w tym: paliwo przemysłowe, produkcja/gaz, przetwarzanie/przesyłanie, technologiczne, biomasa, inkubatory przedsiębiorczości

TERENY MAGAZYNOWO - SKŁADOWE
- składy, magazyny (bez zewnętrznego hałasu)

TERENY PRZEMYSŁOWO - SKŁADOWE WYŁĄCZNIE
- składy przetwarzanie odpadów, składy i składy surowców wtórnych

TERENY POPRZEMYSŁOWE
- zlikwidowane, nieużytkowane

TERENY POPRZEMYSŁOWE
- zlikwidowane, użytkowane w sposób substandardowy

TERENY INFRASTRUKTURY TECHNICZNEJ
- (w tym: wodociągowej, kanalizacyjnej, ciepłowniczej, telekomunikacji, energetyczna, elektroenergetyczna, gazowa)

TERENY ZAŁOGOWY NIEUŻYTKOWANIU

TERENY ROLNE
- pola, łąki, pastewka i sady, oznaczone w ewidencji jako użyte rolne: R, Pn, Ł, Ś

TERENY LASÓW
- lasy, oznaczone w ewidencji jako użyte Ls

TERENY ZADRZEWIEŃ
- tereny zadrzewień, nieistniejące gruntów oznaczonych w ewidencji jako użyte Ls

TERENY ZIELENI ZAGOSPODAROWANEJ
- parki, skwery, zieleniec, cieliczne zieleń, tereny

TERENY ZIELENI OMEKTAŻU

TERENY OGRODÓW DZIAŁKOWYCH

TERENY ZIELENI PRZEPŁYWOWEJ
- zieleń przybrzeżna, nie wymienione w innych przeznaczeniach, w tym zieleń przywodnia, obszarowa, obszarowa

TERENY WÓD PŁYNĄCYCH

TERENY DRÓG PUBLICZNYCH

TERENY KOLEI

POZOSTAŁE ELEMENTY STANU ISTNIEJĄCEGO

OBIEKTY I USŁUGOWE ZE STANU ISTNIEJĄCEGO BUDYNKÓW

UWARUNKOWANIA WYNIKAJĄCE ZE STANU PLANISTYCZNEGO

UWARUNKOWANIA WYNIKAJĄCE Z MIEJSCOWYCH PLANÓW ZAGOSPODAROWANIA PRZESTRZENNEGO

GRANICE OBOWIĄZUJĄCYCH MIEJSCOWYCH PLANÓW ZAGOSPODAROWANIA PRZESTRZENNEGO

GRANICA MIEJSCOWYCH PLANÓW ZAGOSPODAROWANIA PRZESTRZENNEGO ZE TRAWCIE SPORZĄDZANIA

WNIOSKI O ZMIANĘ STUDIUM UWARUNKOWAŃ I KIERUNKÓW ZAGOSPODAROWANIA PRZESTRZENNEGO MIASTA SOSNOWCA LUB MIEJSCOWYCH PLANÓW ZAGOSPODAROWANIA PRZESTRZENNEGO

WNIOSKI ZŁOŻONE W ODPOWIEDZI NA OGŁOSZENIE O PRZYSTĄPIENIU DO SPORZĄDZENIA STUDIUM

WNIOSKI O ZMIANĘ STUDIUM ZŁOŻONE PO USTANOWIENIU TERMINIE

WNIOSKI O ZMIANĘ STUDIUM ZŁOŻONE W LATACH 2017 - 2021 R.

WNIOSKI O ZMIANĘ MIEJSCOWYCH PLANÓW ZAGOSPODAROWANIA PRZESTRZENNEGO ZŁOŻONE W LATACH 2017-2021

DECYZJE ADMINISTRACYJNE Z ZAKRESU ZAGOSPODAROWANIA PRZESTRZENNEGO

DECYZJE POZWOLENIA NA BUDOWĘ WYDANE W LATACH 2011-2014

DECYZJE WARUNKÓW ZABUDOWY I ZAGOSPODAROWANIA TERENU WYDANE W LATACH 2017-2021

DECYZJE LOKALIZACJI INWESTYCJI CELU PUBLICZNEGO WYDANE W LATACH 2017-2021