STUDIUM UWARUNKOWAŃ I KIERUNKÓW ZAGOSPODAROWANIA PRZESTRZENNEGO MIASTA SOSNOWCA

RYSUNEK IIA/1 - KIERUNKI ZAGOSPODAROWANIA PRZESTRZENNEGO

ZAŁĄCZNIK NR 5
DO UCHWAŁY
NR / /2022
RADY MIEJSKIEJ W SOSNOWCU
Z DNIA 2022 R.

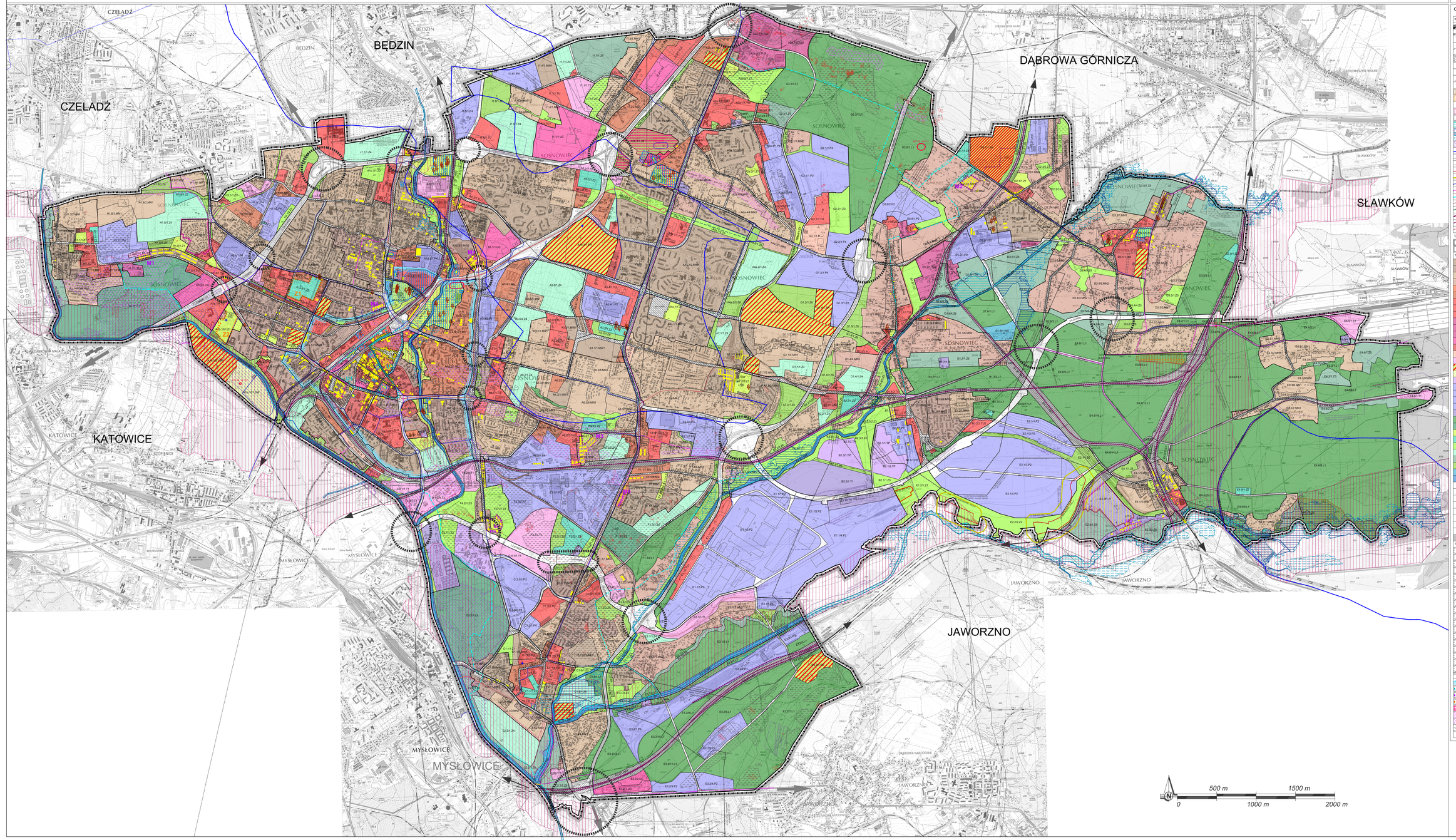

OZNACZENIA

INFORMACJE

- GRANICA MIASTA SOSNOWCA
- GRANICE GMIN SĄSIEDNICH
- STREFA DROGOWA WĘZŁA I SKRZYŻOWANIA
- STREFA POTENCJALNIEGO RozwoJU KOMUNIKACJI, W GRANICACH KTÓREJ MOGĄ ZNAJDOWAĆ SIĘ PRZEBIEGI LUB ROZBUDOWE SYNEJ AUTOSTRADY LUBDROGI EKSPRESOWEJ ORAZ NOWE DROGI GŁÓWNE (S1, S2, D2)
- TERENY ZAMKNIĘTE
- OBSZARY I OBIEKTY WPISANE DO REJESTRU ZABYTKÓW
- OBSZARY I OBIEKTY WPISANE DO GMINNEJ EWIDENCJI ZABYTKÓW
- OBSZARY OBJĘTE OCHRONĄ KONSERWATORSKĄ W OBOWIĄZUJĄCYCH MIEJSCOWYCH PLANACH ZAGOSPODAROWANIA PRZESTRZENNEGO
- STREFY OCHRONY STANOWISK ARCHEOLOGICZNYCH - "W"
- UŻYTKI EKOLOGICZNE
- OBSZAR NATURA 2000
- FORMY PRZYRODY
- KORYTARZ SPOJNOŚCI OBSZARÓW CHRONIONYCH
- ZEWIDENCJONOWANE UJĘCIA WÓD PODZIEMNYCH - STUDNIE
- OBSZAR SZCZEGÓLNEGO ZAGROŻENIA POWODZIĄ 10% (RAZ NA 10 LAT)
- OBSZAR SZCZEGÓLNEGO ZAGROŻENIA POWODZIĄ 1% (RAZ NA 100 LAT)
- OBSZAR ZAGROŻENIA POWODZIĄ 0,2% (RAZ NA 500 LAT)
- OBSZAR RYZYKA POSUWOZNEGO - NARAŻONY NA ZLANIE W PRZYPADKU GWAŁTOWNEGO ZNIESZCZENIA WAŁU PRZECIWPOWODZIOWEGO
- GRANICE GŁÓWNYCH ZBIORNIKÓW WÓD PODZIEMNYCH
- GRANICE ZŁOŻ RUDY ŻELAZA KAMIENNEGO, WAPIENI I SUROWCÓW CERAMICZNYCH
- GRANICE ZŁOŻ PIASKU PODSADZKOWEGO
- OBSZARY GÓRNICZE
- TERENY GÓRNICZE
- DROGI ROWEROWE ISTNIEJĄCE I PLANOWANE
- TRASY ROWEROWE PRZEBIEGTWARE, WYZNACZONE, W STUDIUM SYSTEMU TRAS ROWEROWYCH DLA CORRIDOR ASKO-CHUDZIEŃSKI I METROPOLIA
- SZLAKI ROWEROWE GMINNEJ POSIADAMCZA "TRZECH CESARZY", GÓRNOŚLĄSKI, MORSKI, ANIELI ZMORSKIEJ
- LINIE TRAMWAJOWE ISTNIEJĄCE
- LINIE TRAMWAJOWE PROJECTOWANE
- GŁÓWNE LINIE KOLEJOWE W ZARZĄDZIE PKP
- LINIE KOLEJOWE POZOSTAŁE
- LINIE KOLEJOWE CTL MACZKI

USTALENIA

- GRANICE OBREBÓW
- GRANICE TERENÓW

TERENY FUNKCJONALNE

MW1	TERENY MIESZKANIOWE WIELORODZINNE
MW2	TERENY MIESZKANIOWE WIELORODZINNE Z USŁUGAMI
MN1	TERENY MIESZKANIOWE JEDNORODZINNE
MN2	TERENY MIESZKANIOWE JEDNORODZINNE Z USŁUGAMI
MZ	TERENY MIESZKALNICTWA ZBIOROWEGO
MU	TERENY MIESZKANIOWO - USŁUGOWE
TU	TERENY USŁUG
TU1	TERENY USŁUG KOMERCYJNYCH
TU2	TERENY USŁUG PUBLICZNYCH
TU3	TERENY USŁUG WYSTARENWCZYCH
TU4	TERENY USŁUG PRODUKCYJNYCH
TU5	TERENY USŁUG KOMUNALNYCH
UC	TERENY USŁUG I HANDLU Z POWIERZCHNIĄ SPRZEDAŻY POWYŻEJ 2000 M²
UM	TERENY USŁUGOWO - MIESZKANIOWE
K	TERENY USŁUG KOMUNIKACJI
	TERENY USŁUG TECHNICZNO - TRANSPORTOWYCH
	TERENY USŁUG SPORTU I REKREACJI
SW	TERENY USŁUG REKREACJI I WYPOCZYNKU
TP	TERENY PRZEMYSŁOWE - WSZELKIEJ DZIAŁALNOŚCI PRZEMYSŁOWEJ
P1	TERENY PRZEMYSŁOWE
P2	TERENY PRODUKCYJNE
P3	TERENY INNOWACYJNYCH TECHNOLOGII
P4	TERENY PRODUKCJI NIEUCIĄŻLIWEJ
TI	TERENY INFRASTRUKTURY TECHNICZNEJ - ENERGETYKI, WODOCIĄGÓW, CIEPŁOWNICTWA, OCZYSZCZALNI ŚCIEKÓW I GOSPODARKI ODPADAMI
L1	TERENY LASÓW
L2	TERENY PARKÓW LEŚNYCH
Z1	TERENY ZIELENI URZĄDZONEJ OBSZARU ZURBANIZOWANEGO
Z2	TERENY CMENTARZY
Z3	TERENY ZIELENI POZOSTAŁEJ OBSZARU ZURBANIZOWANEGO
Z4	TERENY OGRÓDKÓW DZIAŁKOWYCH
Z5	TERENY ZIELENI POZOSTAŁEJ OBSZARU NIEZURBANIZOWANEGO
Z6	TERENY ZIELENI BUFOROWEJ
WS	TERENY WÓD POWIERZCHNIOWYCH STOJĄCE
WP	TERENY WÓD POWIERZCHNIOWYCH PŁYNĄCE
KDS	TERENY DRÓG EKSPRESOWYCH
KDGP	TERENY DRÓG GŁÓWNYCH RUCHU PRZYSPIESZONEGO
KDG	TERENY DRÓG GŁÓWNYCH
KDZ	TERENY DRÓG ZBIORCZYCH
KDL	TERENY DRÓG LOKALNYCH
KDD	TERENY DRÓG DOJAZDOWYCH
KDX	TERENY DRÓG PIESZYCH I PIESZO-JEZDNYCH
KDP	TERENY PLACÓW
KKT	TERENY KOLEI

TERENY ELEMENTARNE

u1	TERENY USŁUG ADMINISTRACJI
u2	TERENY USŁUG KULTURY
u3	TERENY USŁUG KULTU RELIGIJNEGO
u4	TERENY USŁUG OŚWIATY I EDUKACJI
u5	TERENY USŁUG NAUKI I SZKOLNICTWA WYŻSZEGO
u6	TERENY USŁUG ZDROWIA, OPIEKI ZDROWOTNEJ I OPIEKI SPOŁECZNEJ
u7	TERENY USŁUG TELEKOMUNIKACJI
u8	TERENY USŁUG SŁUŻB PUBLICZNYCH
u9	TERENY USŁUG TRANSPORTU SAMOCHODOWEGO
u10	TERENY USŁUG SPORTU I REKREACJI
u11	TERENY INFRASTRUKTURY TECHNICZNEJ
u12	TERENY OGRÓDKÓW DZIAŁKOWYCH
u13	TERENY USŁUG HANDLU I DETALICZNEGO
u14	TERENY USŁUG HANDLU HURTOWEGO
u15	TERENY USŁUG GASTRONOMII
mw	TERENY ZABUDOWY MIESZANIOWEJ
mn	TERENY ZABUDOWY MIESZANIOWEJ JEDNORODZINNEJ
mz	TERENY ZABUDOWY ZAMIESZKANIA ZBIOROWEGO
p	TERENY ZABUDOWY PRZEMYSŁOWEJ
	OBSZARY PRZESTRZENI PUBLICZNEJ O CHARAKTERZE OGÓLNOMIEJSKIM
	OBSZAR FUNKCJONALNEGO ŚRÓDMIEŚCIA STANOWIĄCY STREFĘ ŚRÓDMIEJSKĄ
	OBSZARY OCHRONY UKŁADÓW URBANISTYCZNYCH - "U"
	STREFY OCHRONY ZESPOŁÓW ZABUDOWY - "W"
	STREFY OCHRONY HISTORYCZNYCH UKŁADÓW ZIELENI - "S"
	OBSZAR WSKAZANY DO OCHRONY PRZYRODY I KRAJOBRAZU KULTUROWEGO
	OBSZAR O SKOMPLIKOWANYCH WARUNKACH GRUNTOWYCH
	OBSZAR O SKOMPLIKOWANYCH WARUNKACH GRUNTOWYCH
	OBSZAR O SKOMPLIKOWANYCH WARUNKACH GRUNTOWYCH
	OBSZAR O SKOMPLIKOWANYCH WARUNKACH GRUNTOWYCH