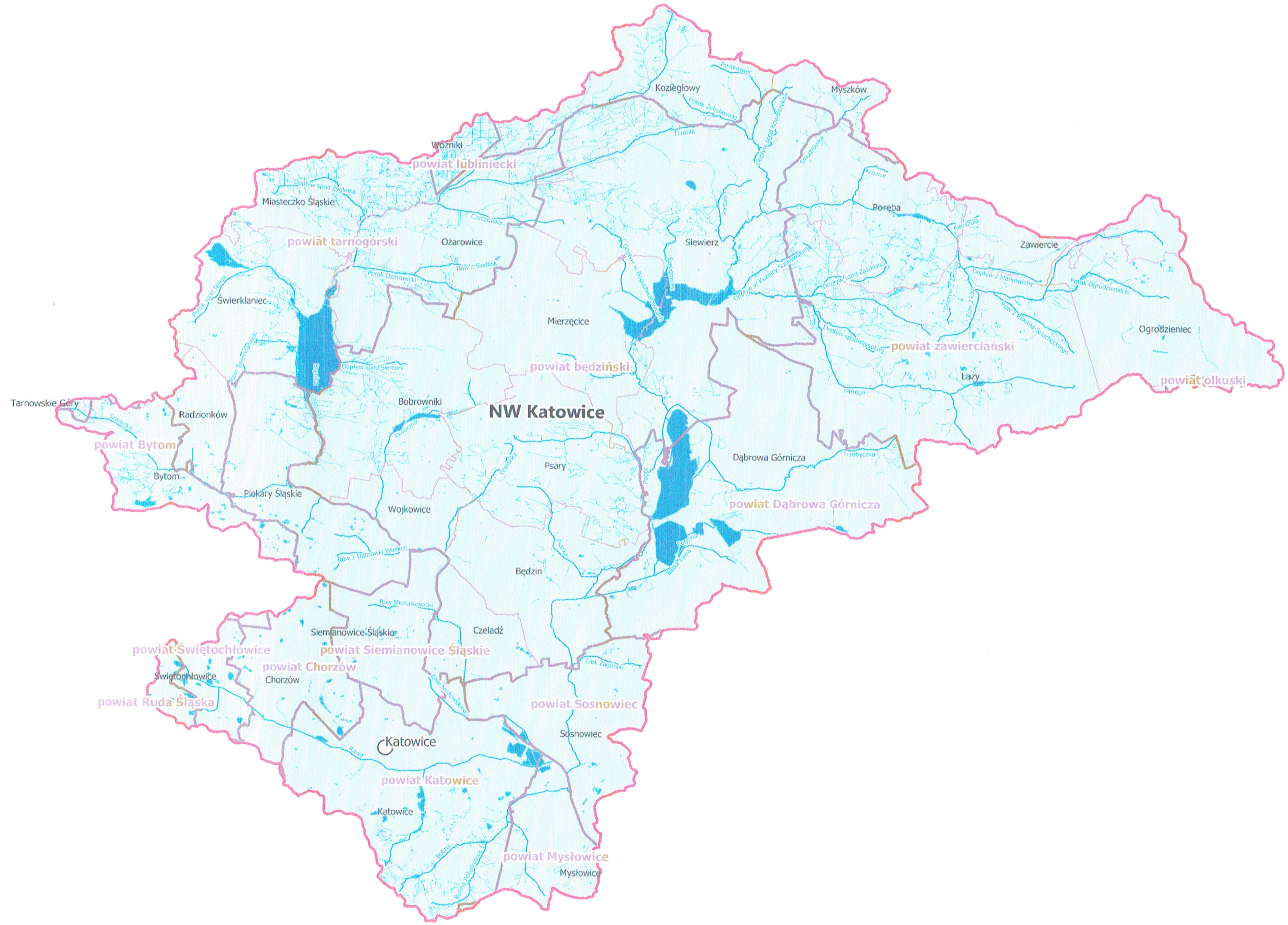
NW Katowice
powiat lubliniecki
powiat tarnogórski
powiat będziński
powiat zawierciański
powiat olkuski
powiat Bytom
powiat Dąbrowa Górnicza
powiat Świętochłowice
powiat Siemianowice Śląskie
powiat Chorzów
powiat Ruda Śląska
powiat Sosnowiec
powiat Katowice
powiat Mysłowice
Woźniki
Koziegłowy
Myszków
Miasteczko Śląskie
Ożarowice
Siewierz
Poręba
Zawiercie
Świerklaniec
Mierzęcice
Ogrodzieniec
Łazy
Tarnowskie Góry
Radzionków
Bobrowniki
Psary
Dąbrowa Górnicza
Bytom
Piekary Śląskie
Wojkowice
Będzin
Siemianowice Śląskie
Czeladź
Świętochłowice
Chorzów
Sosnowiec
Katowice
Mysłowice
Potok spod Nakła
Dopływ spod Żyglinka
Potok Ożarowicki
Rów z Siedlisk
Dopływ spod Siemoni
Jaworznik
Trzonia
Jordan
Potok Zeliszowicki
Pustkowiec
Dopływ spod Kowalczyków
Smudzówka
Krawce
Kiersztula
Dopływ z Zacisza
Rów z Łaz
Dopływ z Markowizny
Potok Ogrodzieniecki
Dopływ spod Zazdrości
Dopływ w Kuźnicy Sulikowskiej
Mitręga
Trzebyczka
Szeligowiec
Pagor
Wielonka
Psarka
Babia Ława
Rów z Dąbrówki Wielkiej
Rów Michałkowicki
Rów Śmiłowskiego
Ciek Zagórski
Rawa
Bolina
Bolina Południowa
Szarlejka
Rów Świerklaniecki