



Miejski Zakład Usług Komunalnych w Sosnowcu

Sosnowiec, 2 grudnia 2022 roku

DIR/.../2022

ZASTĘPCA PREZYDENTA

mgr inż. arch. Jeremiasz Świerczawski

5-12-2022

PREZYDENT

ARKADIUSZ CHĘCINSKI
05.12.2022

Piotr Dudek
Przewodniczący
Komisji Gospodarki Komunalnej i Komunikacji

Szanowny Panie Przewodniczący,

w załączeniu przedkładam materiał przygotowany przez Miejski Zakład Usług Komunalnych w Sosnowcu na posiedzenie Komisji Gospodarki Komunalnej i Komunikacji.

DYREKTOR
Bartosz Karnowski
Bartosz Karnowski

ZASTĘPCA DYREKTORA
ds. Inwestycji i Remontów

Arkadiusz Chęcinski
Arkadiusz Chęcinski

Dane do kontaktu:

Miejski Zakład Usług Komunalnych w Sosnowcu
41-214 Sosnowiec, ulica Plonów 22i
Nr rachunku bankowego: 28 1020 2313 0000 3902 0579 7800

www.mzuk.sosnowiec.pl
tel. (32) 291 79 22
e-mail: sekretariat@mzuk.sosnowiec.pl

Dane podatnika:

Gmina Sosnowiec
41-200 Sosnowiec, aleja Zwycięstwa 20
NIP: 644 345 36 72

REALIZACJA REMONTÓW I INWESTYCJI



DROGI UTRZYMYWANE PRZEZ MZUK

- ▶ **DROGI KRAJOWE - 12 km**
w tym 8,3 km dróg dwujezdniowych
 - ▶ **DROGI POWIATOWE - 100 km**
w tym 22 km dróg dwujezdniowych
 - ▶ **DROGI GMINNE - 237 km**
w tym 1,7 km dróg dwujezdniowych
 - ▶ **DROGI WEWNĘTRZNE - 32 km**
- Łącznie : 381 km dróg, w tym 32 km dróg dwujezdniowych**

NAPRAWY DORAŻNE DRÓG

- ▶ Pracownicy MZUK od miesiąca stycznia bieżącego roku do chwili obecnej na terenie gminy Sosnowiec wykonali naprawy dorażne masą na zimno, likwidując ubytki szkodowe na terenie gminy:
- ▶ Ok 700 lokalizacji
- ▶ Zużyto ok 55 ton masy na zimno, co daje ok 2 200 worków



NAPRAWY DORAŻNE DRÓG



Remonter STRASSMAYR zabudowany na podwoziu samochodu ciężarowego marki DAF

- ▶ Naprawy mieszanką emulsyjno-grynową z remontera w okresie od połowy maja 2022 r. do końca listopada 2022 r.
- ▶ Zużyto ok 400 ton mieszanki

REMONTY CZĄSTKOWE Z DOCINKĄ KRAWĘDZI MASĄ Z TERMOSU

- ▶ Wykonano ok 9 600 m² nawierzchni dróg
- ▶ Zużyto ok 1 440 ton mieszanki mineralno-asfaltowej na gorąco



REMONTY CZĄSTKOWE Z DOCINKĄ KRAWĘDZI MASĄ Z TERMOSU:

▶ Jana Kilińskiego	▶ Spadochroniarzy
▶ Aleja Józefa Mireckiego	▶ Saperów
▶ Jana Kiepury	▶ Wopistów
▶ Hanki Ordonówny	▶ Kisielewskiego
▶ Leszno	▶ Radomska
▶ Białostocka	▶ Legionów
▶ Mjr. Henryka Hubala - Dobrzańskiego	▶ Gałczyńskiego
▶ Teofila Lenartowicza	▶ Chemiczna
▶ Maczkowska	▶ Teatralna
▶ Wileńska	▶ Warszawska
▶ Ogródowa	▶ Czarna
▶ Łomżyńska	▶ Zegadłowicza
▶ Reja	▶ Wiejska
▶ Długa	▶ w Parku Kuronia
	▶ Żeromskiego

MECHANICZNE UŁOŻENIE NOWEJ NAWIERZCHNI

- ▶ Zużyto ok 4060 ton mieszanki mineralno-asfaltowej na gorąco
- ▶ Wykonano ok 27 100 m² nawierzchni dróg
- ▶ Dietla, Mazowiecka, Kisielewskiego, Baczyńskiego, Radomska, Reja, Jagiellońska, Główna, Dworska



ELEMENTY BETONOWE

- ▶ KOSTKA - 3 300 m²
- ▶ KRAWĘŻNIKI - 4 400 szt.
- ▶ OBRZEŻA - 4 600 szt.
- ▶ AŻURY - 384 szt.
- ▶ PŁYTY CHODNIKOWE - 1 700 szt.



MATERIAŁY ZUŻYTE DO NAPRAW I REMONTÓW W ROKU BIEŻĄCYM

▶ Zaprawa - 80 m³

▶ Beton - 120 m³

▶ Grys - 2 600 ton

▶ Niesort - 450 ton

▶ Tłuczeń - 715 ton

▶ Piasek - 320 ton

▶ Cement budowlany - 23 tony

▶ Ziemia - 160 ton

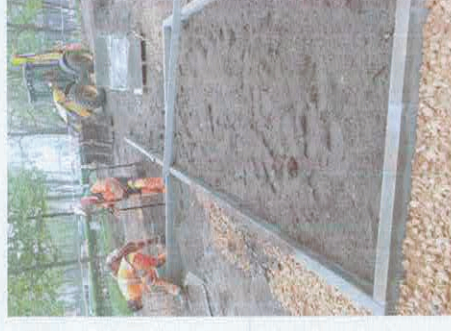

REMONTY CZĄSTKOWE INFRASTRUKTURY DROGOWEJ

- ▶ Wykonanie napraw nawierzchni (wyrwy, ubytki, spękania) poprzez wbudowanie mieszanki asfaltowej przez wykonawcę zewnętrznego 1 270 ton

- ▶ Orłąt Lwowskich

- ▶ Ul. Wojska Polskiego

- ▶ DK-94

- ▶ Ul. Koźła, ul. 11 Listopada (boczna)

- ▶ Ul. Lipowa

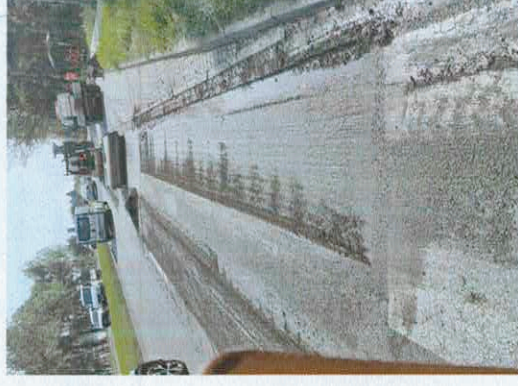

BIEŻĄCE UTRZYMANIE OZNAKOWANIA PIONOWEGO, POZIOMEGO ORAZ URZĄDZEŃ BRD

- ▶ Podjęto ok 800 interwencji związanych z poprawą bądź uzupełnieniem oznakowania pionowego na terenie miasta zgłaszanych przez służby bądź mieszkańców
- ▶ Zamontowano: ok 600 sztuk nowych znaków drogowych oraz
- ▶ ok 400 sztuk nowych słupków do znaków

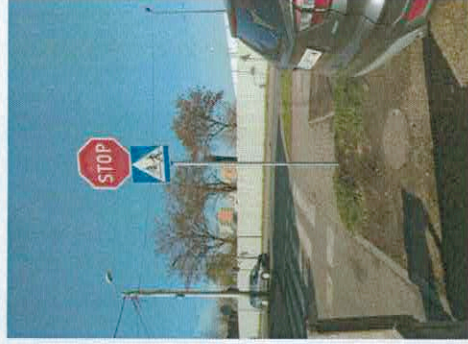

BIEŻĄCE UTRZYMANIE OZNAKOWANIA PIONOWEGO, POZIOMEGO ORAZ URZĄDZEŃ BRD

- ▶ Wykonanie oznakowania poziomego na terenie Sosnowca przez wykonawcę zewnętrznego: ok 22 100 m²
- ▶ Wykonanie oznakowania poziomego na terenie Sosnowca przez pracowników MZUK - ok 15 400 m²
- ▶ Ponadto zostały zamontowane progi wyspowe i podrzutowe oraz wymienione bariery energochłonne
- ▶ Według potrzeb oznakowywane są imprezy organizowane przez Gminę Sosnowiec

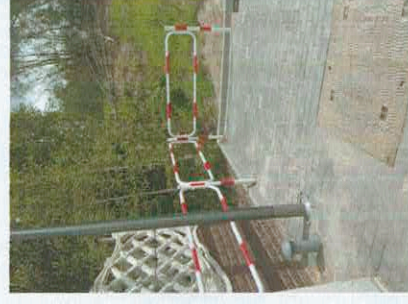

BIEŻĄCE UTRZYMANIE SYGNALIZACJI ŚWIETLNYCH, URZĄDZEŃ DŹWIGOWYCH I PLATFORM PRZYSCHODOWYCH

- ▶ Podjęto ok 1000 interwencji związanych z awarią sygnalizacji świetlnych, urządzeń dźwigowych oraz platform przyschodowych na terenie miasta zgłaszanych przez służby bądź mieszkańców
- ▶ Nadzorujemy pracę, utrzymujemy i konserwujemy:
 - ❖ 51 sygnalizacji drogowych
 - ❖ 67 wind i platform dla osób z niepełnosprawnościami
 - ❖ 7 fontann miejskich
 - ❖ 2 zautomatyzowane toalety miejskie

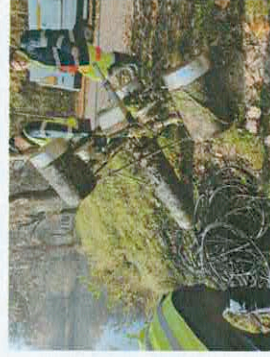

ZADANIA ZREALIZOWANE Z PLANU REMONTÓW I INWESTYCJI

► *Modernizacja fragmentu ulicy Naftowej*

► Wartość zadania: 2 137 329,34 zł.



▶ **Zagospodarowanie terenu przy placu Kościuszki**

▶ W ramach zadania zostało wymienione ogrodzenie, wykonane nowe miejsca postojowe, zostały wyremontowane istniejące nawierzchnie z kostki brukowej oraz wybudowane zostało palenisko z ławkami

▶ Wartość zadania: 282 750,00 zł.



▶ **Przebudowa ul. Kornela Ujejskiego - etap I**

▶ W ramach zadania wykonane zostały miejsca postojowe z płyt betonowych ażurowych oraz wymienione zostały nawierzchnie chodników

▶ Wartość zadania: 448 950,00 zł.

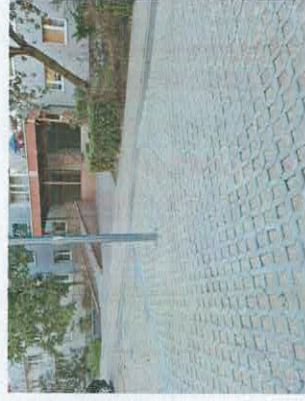

- ▶ **Remont ulicy Marii Skłodowskiej- Curie**
- ▶ **W ramach zadania wyremontowane zostało 1470 m² nawierzchni asfaltowej**
- ▶ **Wartość zadania: 271 505,28 zł.**



▶ **Remont ulicy Kraszewskiego w Sosnowcu**

▶ W ramach zadania wyremontowane zostało 1 400 m² jezdni, wymieniona została nawierzchnia chodników oraz utwardzone zostało 540 m² nawierzchni tworząc bezpieczne miejsca postojowe

▶ Wartość zadania: 540 238,94 zł.



- ▶ **Budowa dojazdu do altany śmietnikowej w rejonie budynku nr 13 przy Al. Zwycięstwa**
- ▶ W ramach zadania wykonany został dojazd dla śmieciarek z płyt betonowych zbrojonych typu jomb
- ▶ Wartość zadania: 75 000,00 zł.



▶ **Zagospodarowanie skweru ul. Broniewskiego**

▶ **Wartość zadania: 70 000,00 zł.**



BUDŻETY OBYWATELSKIE

- ▶ *Utwardzenie terenu wzdłuż ulicy Wagowej*
- ▶ W ramach zadania zostały wybudowane 54 miejsca postojowe
- ▶ Wartość zadania - 154 298,00 zł.



- ▶ **Wymiana nawierzchni drogi przy ul. Kalinowej**
- ▶ W ramach zadania wymieniono zdegradowaną nawierzchnię asfaltową jezdni na nową z kostki brukowej wraz z wykonaniem nowej podbudowy dodatkowo wyremontowany został mocno zniszczony odcinek chodnika
- ▶ Wartość zadania: - 168 656,60 zł.



▶ **Rewitalizacja przestrzeni miejskiej w rejonie ul. Zawodzie przy SP 21**

▶ **Wartość zadania: 230 000,00 zł.**



▶ *Przebudowa fragmentu ul. Krasickiego i ul. Lompy*

▶ *Wartość zadania: 227 527,14 zł.*

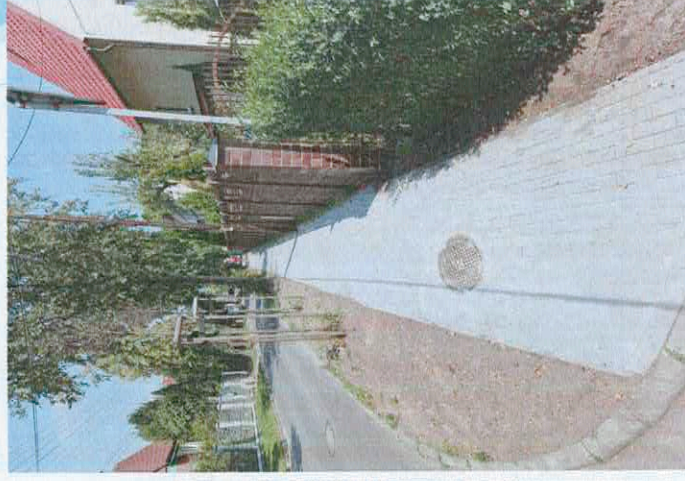

▶ **Zagospodarowanie terenu przy ul. Saperów**

▶ **Wartość zadania: 46 371,00 zł.**



▶ **Bezpieczne Maczki ul. Krakowska**

▶ **Wartość zadania: 258 492,70 zł.**

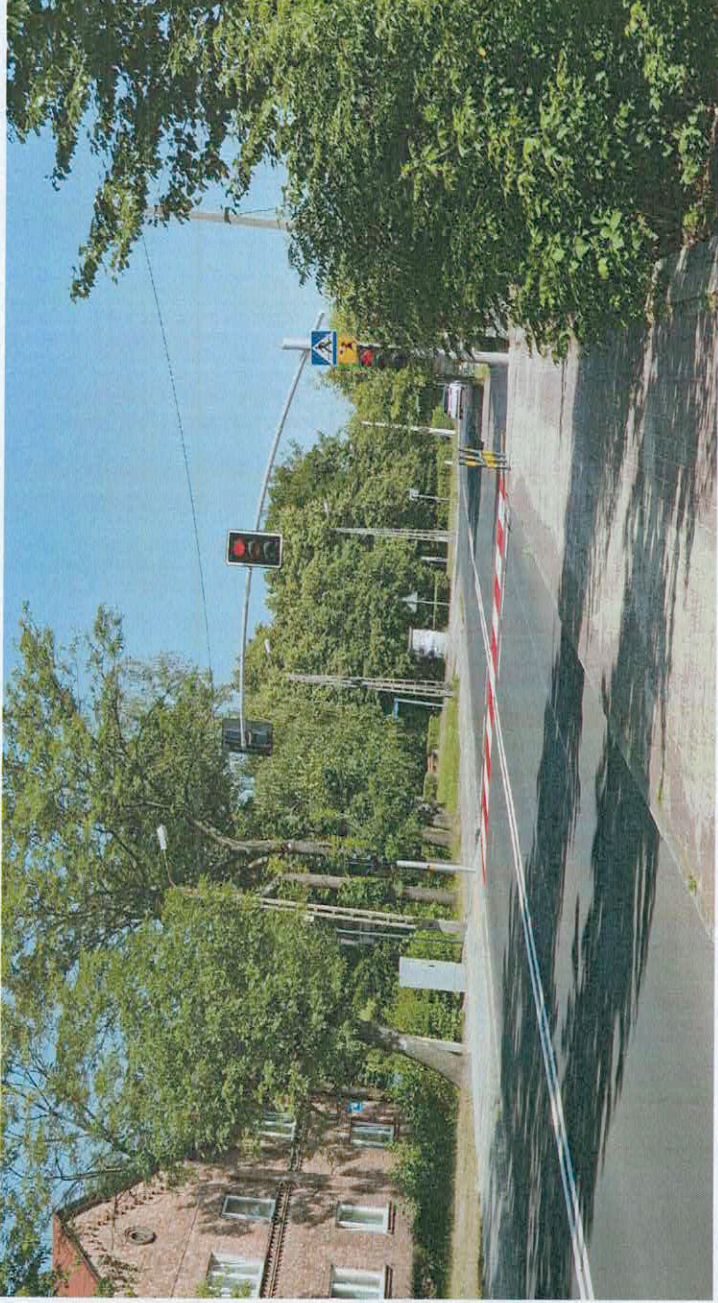

▶ Wykonanie chodnika - bezpiecznik dla pieszych ul. Maczkowska

▶ Wartość zadania: 343 346,88 zł

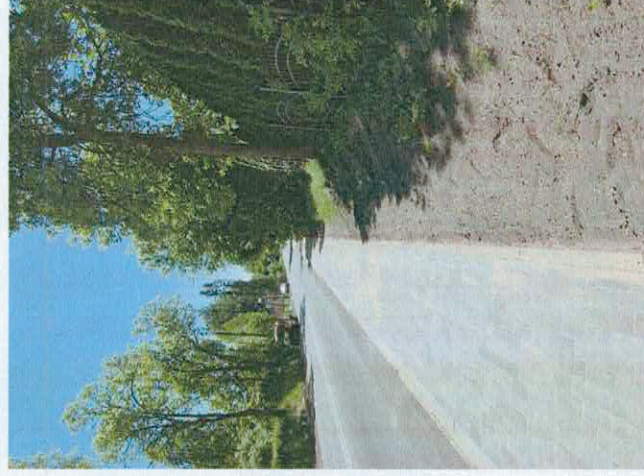
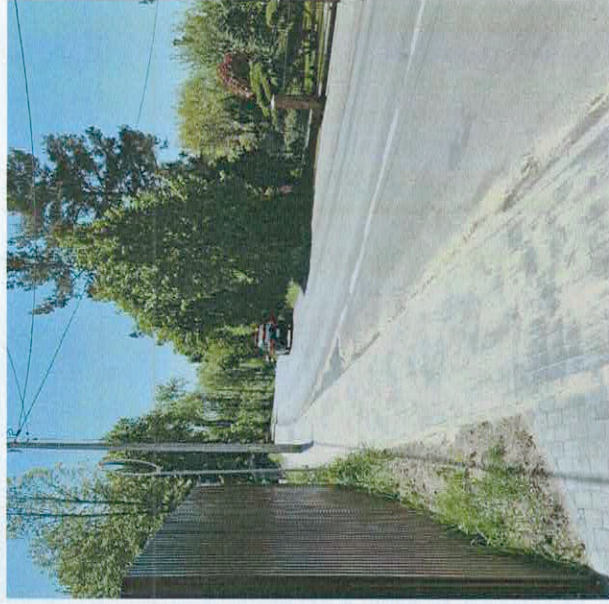

▶ **Remont chodników na osiedlu Juliusz**

▶ Wartość zadania: 180 592,12 zł.



BUDŻETY W TRAKCIE REALIZACJI

- ▶ *Za-JERZY-sta Niwka - kolorowe miejsce na mapie Sosnowca*
- ▶ *Wartość zadania: 154 048,15 zł.*



► **Kompleks do grilowania**

► **Wartość zadania: 230 000,00 zł.**



- ▶ **Budowa ogólnodostępnych miejsc parkingowych ul. Wawel**
- ▶ **Wartość zadania: 382 643,00 zł.**



- ▶ **Remont nawierzchni drogi przy ul. Starowiejskiej**
- ▶ **Wartość zadania: 347 007,00 zł.**



- ▶ **Bezpieczny dojazd do SP 13 przy ul. Jedności**
- ▶ **Wartość zadania: 206 326,00 zł.**



▶ **Rozbiórka zbiornika hydroforowego przy ul. Szybowej**

▶ **Wartość zadania: 71 340,00 zł.**



DYSPOZYTORNIA PRACUJEMY 24/7

- ▶ 18 000 telefonów interwencyjnych
- ▶ Akcja zima
- ▶ Współdziałanie z Zarządaniem Kryzysowym, ze służbami mundurowanymi, działami związane z zabezpieczeniem powypadkowym, dysponowanie ludźmi i sprzętem do wszystkich zadań realizowanych przez MZUK

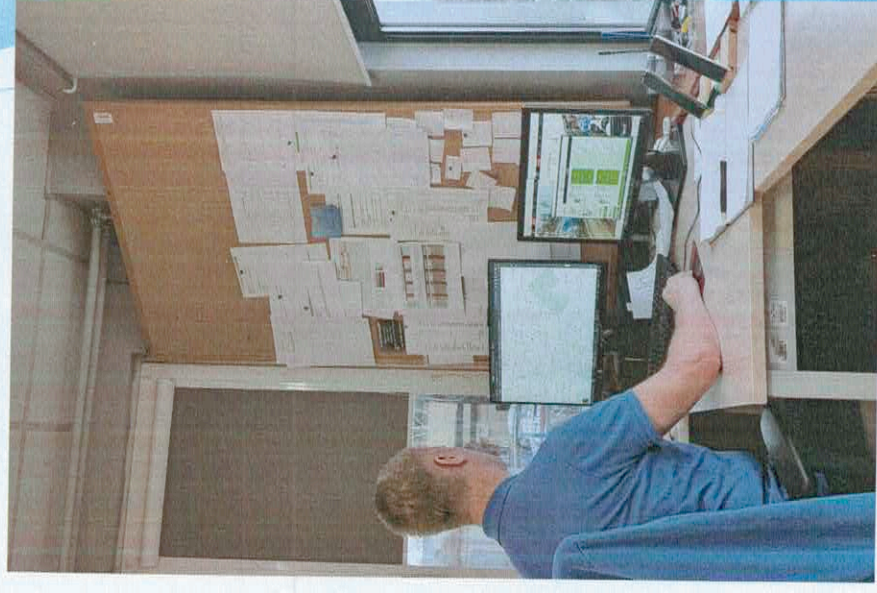

RECYKLER I SKRAPIARKA

Kupujemy nowy sprzęt do napraw doraźnych

