

Od: Karina Skowronek ZPS sp z o.o. <karina.skowronek@zps-sosnowiec.pl>
Wysłano: środa, 20 września 2023 17:33
Do: Prezydent Miasta Gmina Sosnowiec
DW: Sekretariat ZPS sp. z o.o.; 'Anna Domagala Dyrektor UM SO'; Michał Mercik RN ZPS
Temat: Materiały na Komisję Budżetową RM - 27.09.2023 godz.14.00
Załączniki: 27 września 2023 r_ArcelorMittal Park_Zagłębiowski Park Sportowy sp z o.o._koszty funkcjonowania obiektów_sign KS 20 09 2023.pdf; 27 września 2023 r_ArcelorMittal Park_Zagłębiowski Park Sportowy sp z o.o._koszty funkcjonowania obiektów_sign KS.docx

ARKADIUSZ CHĘCIŃSKI
20.09.23

Pan Arkadiusz Chęciński
Prezydent Miasta Sosnowiec

URZĄD MIEJSKI w SOSNOWCU
BIURO RADY MIEJSKIEJ

wpłynęło 21.09.2023

L.dz. zał. *me*
Podpis

URZĄD MIEJSKI w SOSNOWCU
SEKRETARIAT I
Wpł. 2023 -09- 21
L.dz. *Top - 7.*

Szanowny Panie Prezydencie,
Zgodnie z polityką informacyjną Urzędu Miasta przesyłam do zatwierdzenia materiał na posiedzenie Komisji Budżetowej Rady Miasta w dniu 27.09.2023r. o godz. 14:00

Proszę o zatwierdzenie materiału, tak by zaspokojony został wymóg przedłożenia Radnym przed wyznaczonym terminem posiedzenia Komisji.
z wyrazami szacunku,

Karina Skowronek
Prezes Zarządu



ArcelorMittal
Park

Adres spółki:
ul. gen. M. Żaruskiego 2
41-219 Sosnowiec

E: biuro@zps-sosnowiec.pl
W: zps-sosnowiec.pl
T: +48 797 772 377

Sąd Rejonowy Katowice-Wschód
Wydział VIII Gospodarczy
Kapitał zakładowy: 59.735.000,00 zł

KRS: 0000701936
NIP: 6443530148
REGON: 368166920

ArcelorMittal Park

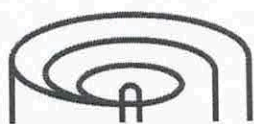

**ZAGŁĘBIOWSKI
PARK SPORTOWY**

sp. z o.o.

**ARCELORMITTAL PARK
PROWADZONY PRZEZ
ZAGŁĘBIOWSKI PARK SPORTOWY SP. Z O.O.**

**INFORMACJA ZARZĄDU SPÓŁKI
NT. KOSZTÓW DZIAŁALNOŚCI OBIEKTÓW
W OKRESIE DO 31 LIPCA 2023 R.**

posiedzenie Komisji Budżetu RM

27 września 2023 r

Zagłębiowski Park Sportowy spółka z ograniczoną odpowiedzialnością realizuje zadanie własne gminy z zakresu kultury fizycznej i turystyki, w tym terenów rekreacyjnych i urządzeń sportowych pn. „Budowa Stadionu Piłkarskiego, Stadionu Zimowego i Hali Sportowej, tworzących kompleks Zagłębiowskiego Parku Sportowego, oraz zarządzanie tymi obiektami, wraz z ich infrastrukturą” (zwana dalej Umowa).

Spółka zakończyła już etap obejmujący budowę kompleksu sportowego i przystąpiła do świadczenia usług zarządzania Obiektem oraz udostępniania go mieszkańcom Gminy a także monitorowania, sprawozdawczości i kontroli wydatków z tym związanych, na zasadach i w zakresie zgodnym z Umową, czyniąc starania by usługi publiczne realizowane były w sposób zapewniający efektywność zarządzania obiektami oraz realizację powierzonych usług publicznych zgodnie z należytą starannością.

Szczegółowy zakres zadań publicznych nałożony przez Gminę na Spółkę obejmuje:

- 1) wykonywanie działań związanych z rozwojem i upowszechnianiem kultury fizycznej oraz rekreacji ruchowej na terenie Gminy,
- 2) popularyzację wśród mieszkańców korzyści płynących ze sportu i rekreacji poprzez zapewnienie dostępności Obiektów dla mieszkańców Gminy,
- 3) współpracę z Gminą, instytucjami krajowymi i międzynarodowymi, celem prawidłowej organizacji imprez masowych (sportowych, kulturalnych i rozrywkowych) oraz innych o podobnym charakterze przez ich organizatorów w celu zwiększenia znaczenia Gminy oraz wykreowania wizerunku jako międzynarodowego ośrodka sportu,
- 4) zwiększenie powszechnej dostępności mieszkańców Gminy do kultury fizycznej oraz rozwój bazy sportowo-rekreacyjnej poprzez rozbudowę infrastruktury polegającą na budowie Obiektów i udostępnianiu go mieszkańcom Gminy, polegające w szczególności na:
 - wykonywaniu czynności związanych z zarządzaniem nieruchomością i obiektami, w szczególności administrowanie oraz wynajmowanie i wydzierżawianie poszczególnych pomieszczeń, części lub całości podmiotom trzecim,
 - prowadzeniu dokumentacji technicznej Obiektów, przeprowadzeniu, za pośrednictwem wyspecjalizowanych jednostek kontroli technicznej, okresowych przeglądów Obiektów,
 - utrzymaniu w należytym porządku i czystości pomieszczeń i urządzeń Obiektów, terenu Nieruchomości, poprzez nadzór nad realizacją - zawartych w tym zakresie - umów z osobami trzecimi,
 - zapewnieniu dostawy energii elektrycznej, wody, odprowadzania ścieków i wywozu śmieci oraz innych niezbędnych mediów,
 - wykonaniu bieżącej konserwacji i bieżących napraw Obiektów, usuwaniu awarii i ich skutków, poprzez nadzór nad realizacją zawartych w tym zakresie umów,
 - ubezpieczeniu Obiektów, zgodnie z obowiązującą praktyką rynkową,
 - opłacaniu podatków i innych opłat publicznoprawnych,
 - zawieraniu umów o dostawy, roboty budowlane i usługi, związane z realizacją Umowy, kontrola prawidłowości wykonania tych umów oraz ich rozwiązanie w przypadkach gospodarczo uzasadnionych,
 - prowadzeniu odpowiedniej księgowości, w tym odrębnej ewidencji kosztów i przychodów oraz ewidencji wpłat z tytułu Rekompensaty, dotyczących powierzonej działalności,
 - przygotowaniu i rozliczeniu rocznego planu działalności,
 - wykonywaniu działań związanych z przygotowaniem do właściwego zarządzania i komercjalizacji Obiektów po zakończeniu jego budowy, w tym prowadzenia działań dotyczących promocji, reklamy i kreowania wizerunku Obiektów.

Za wykonywanie powierzonych zadań własnych Gminy, Spółka otrzymuje od Gminy stosowną do zadania rekompensatę (eksploatacyjną, operacyjną, inwestycyjną) w celu pokrycia kosztów lub wydatków związanych ze świadczeniem usług publicznych, w stopniu jakim koszty i wydatki przewyższają przychody.

I. KOSZTY DZIAŁALNOŚCI OBIEKTÓW OD URUCHOMIENIA DO LIPCA 2023

Rodzaj kosztu	Stadion Piłkarski w tys. zł.	Stadion Zimowy w tys. zł.	Hala Sportowa w tys. zł.
Zakup środków trwałych i WNiP	7,11	0,00	0,00
Zakup mediów (gaz, energia elektryczna, woda, ścieki)	488,99	498,96	391,60
Zakup materiałów	73,07	84,81	139,59
Usługi obce	606,71	277,86	606,71
Dzierżawa gruntu	47,66	19,80	17,47
Leasing	0,00	82,96	0,00
Podatki i opłaty	39,97	39,97	39,97
Wynagrodzenia (w tym wynagrodzenie organów Spółki tj. RN, Zarząd, Prokura) oraz umowy cywilnoprawne	341,08	503,11	353,82
Ub. społ. i inne św. na rzecz pracowników	73,10	104,26	74,90
Koszty użytkowania samochodów prywatnych na cele służbowe, delegacje służbowe	4,31	4,31	4,31
Ubezpieczenia majątkowe	24,10	13,13	24,10
Pozostałe koszty rodzajowe	79,93	0,40	0,40
Suma	1 786,04	1 629,57	1 652,88

KATEGORIE KOSZTÓW:

- **ŚRODKI TRWAŁE:** ze względu na przechowywanie dużej ilości zdigitalizowanych dokumentów oraz zapewnienie pracownikom dostępu do nich niezbędny stał się zakup infrastruktury informatycznej, a także odpowiednie oprogramowania. Powyższy zakup zapewnił Spółce bezpieczeństwo funkcjonowania i zabezpieczy przechowywaną dokumentację.
- **KOSZTY MEDIÓW:** obejmujące koszt zużycia energii elektrycznej (dystrybucja i sprzedaż), gazu (opłata handlowa, dystrybucja i sprzedaż) oraz wody.
- **ZUŻYCIE MATERIAŁÓW:** kategoria obejmuje koszt materiałów eksploatacyjnych, zużywanych na bieżąco na poszczególnych obiektach tj. części zamienne do maszyn i urządzeń, materiały do napraw/konserwacji, środki czystości, materiały biurowe oraz papier do drukowania i tonery itp. W powyższej kategorii ujęto również wyposażenie drobne, meble czy sprzęt i urządzenia o wartości poniżej 10.000,00 zł netto, są to tak elementy nowe, które uzupełniają posiadane już wyposażenie, jak i elementy, które podlegają zakupowi w wyniku zużycia fizycznego czy ekonomicznego dotychczasowego wyposażenia.
- **Wynagrodzenia:** w kategorii uwzględniono wynagrodzenia brutto pracowników obecnie zatrudnionych w Spółce (dotyczy to tak zatrudnienia etatowego jak i zatrudnienia na podstawie umowy zlecenie oraz o dzieło). Katalog obejmuje swym zakresem wynagrodzenia pracowników pionu administracyjnego, organizacyjnego oraz technicznego, jak również koszty utrzymania organów Spółki (Zarząd oraz Rada Nadzorcza) – szczegóły dotyczące stanowisk oraz ilości osób zatrudnionych prezentuje Schemat organizacyjny Spółki.

W skład pozycji kosztowej wchodzi również takie koszty jak: ekwiwalent za pranie odzieży roboczej, dodatek nocny oraz inne pozycje, zgodnie z zatwierdzonym w dniu 14 czerwca 2023 r. *Regulaminem premiovania pracowników zatrudnionych w spółce Zagłębiowski Park Sportowy spółka z ograniczoną odpowiedzialnością.*

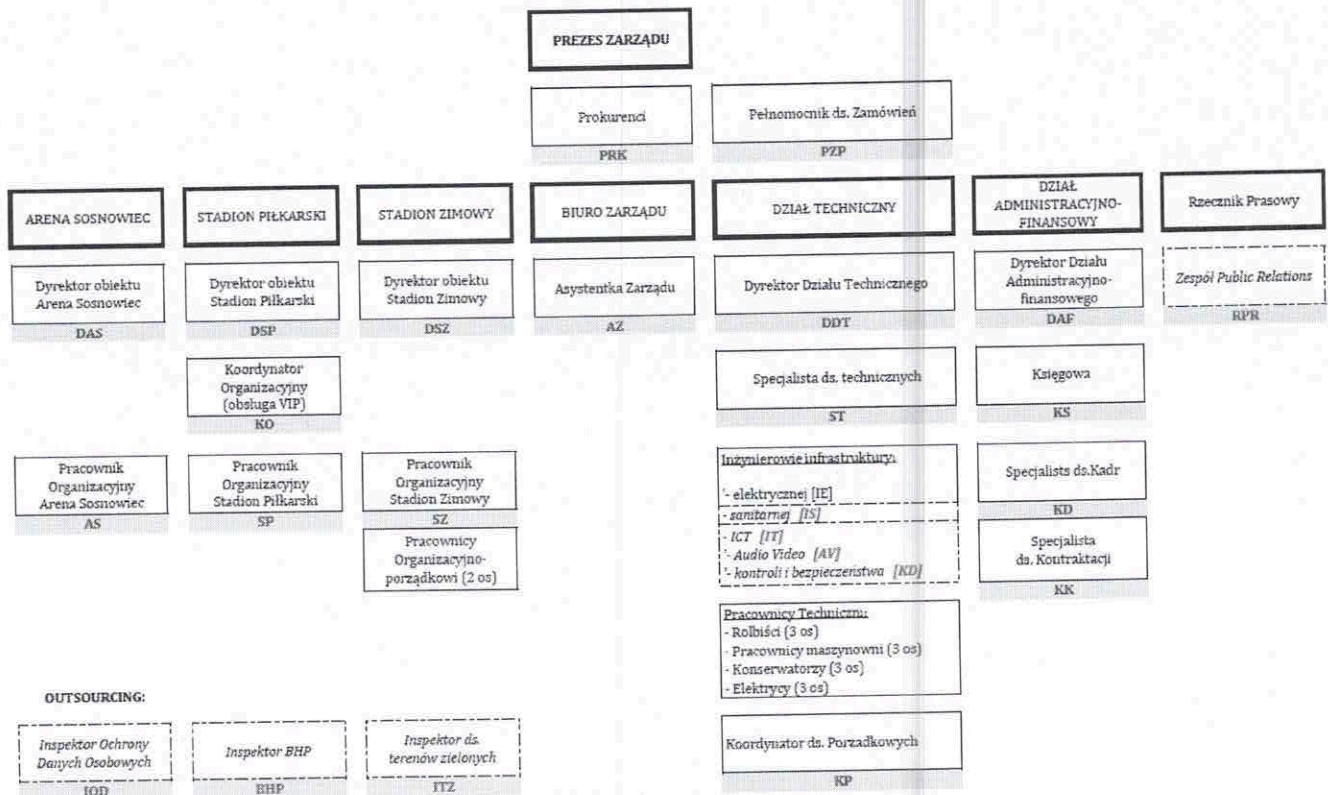

SCHEMAT ORGANIZACYJNY SPÓŁKI ZAGŁĘBIOWSKI PARK SPORTOWY SP. Z O.O.

- UBEZPIECZENIA SPOŁECZNE I ŚWIADCZENIA NA RZECZ PRACOWNIKÓW:** kategoria uwzględnia takie pozycje jak: ubezpieczenia społeczne wg obowiązujących prawnie stawek, koszty zakupu odzieży roboczej, badań okresowych i wstępnych, koszty BHP (np. woda dla pracowników), odpisy na Zakładowy Fundusz Świadczeń Socjalnych wg obowiązujących aktualnie wysokości. W tej kategorii uwzględniono również koszty delegacji służbowych, użytkowania samochodów prywatnych do celów służbowych oraz koszty szkoleń pracowników (tak administracyjnych jak i technicznych).
- USŁUGI OBCE:** w kategorii *Usług obcych* uwzględniono szeroki wachlarz usług, tak związanych z ogólną działalnością spółki (usługi bankowe, pocztowe, prawne, prowadzenia ksiąg rachunkowych, biegłego rewidenta, ubezpieczeniowe, informatyczne, marketingowe, dostępu do sieci Internet itp.) oraz katalog usług, stricte związanych z utrzymaniem technicznym budynków i ich przygotowaniem do organizacji imprez masowych (usługi związane z utrzymaniem czystości na obiektach, w tym usługi sokolnicze, usługi ochroniarskie osób i mienia, przeglądy techniczne obiektów, usługi konserwacji systemów alarmowych, wind, drukarek, usługi UDT, kominiarskie, szklarskie, transportowe – w tym również usługi transportowe świadczone przez ZTM na potrzeby organizacji imprez masowych itp.). Wartość poszczególnych usług wynika z obowiązujących stawek rynkowych.
- DZIERŻAWA GRUNTU:** zgodnie z Umową Dzierżawy zawartą z Gminą Sosnowiec.
- PODATKI I OPŁATY:** w kategorii uwzględniono koszty opłat sądowych i skarbowych, opłaty za gospodarowanie odpadami w ujęciu kwartalnym (dla każdego z obiektów oddzielnie, zgodnie ze złożoną deklaracją), abonament radiowo-telewizyjny oraz opłaty za korzystanie z praw pokrewnych. Ze względu na przekroczenie w 2023 roku zatrudnienia na poziomie 25 etatów Spółka została zobligowana do ponoszenia opłat na Państwowy Fundusz Rehabilitacji Osób Niepełnosprawnych (w ujęciu miesięcznym), co również zostało uwzględnione w kosztach.

- **POZOSTAŁE KOSZTY:** w związku z zawarciem Umów najmu łóż Spółka jest zobligowana do zapewnienia lożystom biletów na rozgrywane na terenie ArcelorMittal Park mecze Zagłębia Sosnowiec. Koszty zakupu ww. biletów uwzględniono w pozostałych kosztach.

II. PRZYCHODY Z DZIAŁALNOŚCI OBIEKTÓW OD URUCHOMIENIA DO LIPCA 2023

Przychody z tytułu realizacji usług w ujęciu kasowym*	Stadion Piłkarski w tys. zł.	Stadion Zimowy w tys. zł.	Hala Sportowa w tys. zł.
Przychody ze sprzedaży usług, w odniesieniu do konkretnego obiektu	1 198,68 zł	151,24 zł	386,73 zł
Przychody z tytułu realizacji umowy naming rights (za rok kontraktowy)	500,00 zł	500,00 zł	500,00 zł

* oznacza że ujęto wyłącznie przychody już zapłacone

Przychody Właściciela Gminy Sosnowiec z tytułu nieodpłatnych świadczeń - ekwiwalent reklamowy wypracowany m.in. w ramach działalności Spółki: ca. 357,3 mln zł.

Ekwiwalent reklamowy (ang. Advertising Value Equivalent, skrt. AVE) – to wycena danego przekazu określana w pieniądzu (w złotych). Polega na szacowaniu wartości publikacji lub emisji danego przekazu na podstawie cenników reklamowych medium, powierzchni publikacji, liczby odsłon, liczby unikatowych użytkowników czy czasu trwania programu. Wyraża sumę środków finansowych, jakie trzeba byłoby wydać, gdyby dany materiał był reklamą.

Analiza porównawcza roku 2022 do roku 2023 (za ten sam okres: styczeń – lipiec) wykazała wzrost wartości AVE z 346,6 mln zł do 703,9 mln zł. Ilość wygenerowanych informacji wzrosła z 310,8 tys. do 364,1 tys. zaś zasięg z 38,9 mld odsłon wzrósł do 51,9 mld. Wartość wygenerowanego wzrostu ekwiwalentu reklamowego wiąże się z rodzaju medium. Najdroższym medium jest przekaz telewizyjny oraz radiowy. Oddanie do użytkowania obiektów oraz wydarzenia organizowane na terenie obiektów ArcelorMittal Park wpłynęły znacząco na zainteresowanie mediów, w tym lokalnych, regionalnych i krajowych stacji telewizyjnych, radiowych oraz popularnych portali internetowych.

Poniżej wykaz imprez na poszczególnych obiektach:

STADION PIŁKARSKI

uzyskał pozwolenie na użytkowanie w dniu 9 lutego 2023 r., decyzją nr 11/2023 Powiatowego Inspektora Nadzoru Budowlanego w Sosnowcu.

W maju 2023 Spółka Zagłębiowski Park Sportowy sp. z o.o. wystąpiła do UEFA o przyznanie kategorii Stadionowi Piłkarskiemu w celu możliwości organizowania i rozgrywania meczów m.in. w europejskich pucharach tj. Liga Mistrzów, Liga Europy oraz Liga Konferencji Europy, przedkładając wymaganą dokumentację. Procedura zakończyła się pozytywnie, czego dowodem był rozegrany mecz Ligi Mistrzów dnia 22 sierpnia 2023 r.

W ramach funkcjonowania Stadionu Piłkarskiego w okresie od 10 lutego 2023 r. odbyły się następujące wydarzenia:

- 1) **25.02.2023** Mecz Fortuna I Liga: 21. kolejka (runda wiosenna); Zagłębie Sosnowiec –GKS Katowice. Zagłębie Sosnowiec rozegrało mecz otwarcia z drużyną GKS Katowice.
- 2) **12.03.2023** Mecz Fortuna I Liga: 23. kolejka (runda wiosenna); Zagłębie Sosnowiec – Skra Częstochowa. Zagłębie Sosnowiec rozegrało mecz ligowy z drużyną Skra Częstochowa.
- 3) **24.03.2023** Mecz Polska-Czechy U20 w ramach Turnieju Ośmiu Narodów (śląski oddział PZPN)

- 4) **28.03.2023** Spotkanie dla Małych i Średnich Przedsiębiorstw „Jak wejść na rynki zagraniczne?” organizowane przez Fundusz Górnośląski
- 5) **02.04.2023** Mecz Fortuna I Liga: 25. kolejka (runda wiosenna); Zagłębie Sosnowiec – Puszcza Niepołomice. Zagłębie Sosnowiec rozegrało mecz ligowy z drużyną Puszcza Niepołomice.
- 6) **15.04.2023** Mecz Fortuna I Liga: 27. kolejka (runda wiosenna); Zagłębie Sosnowiec – Ruch Chorzów. Zagłębie Sosnowiec rozegrało mecz ligowy z drużyną Ruch Chorzów.
- 7) **25.04.2023** Śniadanie Biznesowe BNI INDUSTRY
- 8) **25.04.2023** Kurs Dyrektora Sportowego PZPN 2022/2023 – Sesja VII
- 9) **28.04.2023** Mecz Fortuna I Liga: 29. kolejka (runda wiosenna); Zagłębie Sosnowiec – ŁKS Łódź. Zagłębie Sosnowiec rozegrało mecz ligowy z drużyną ŁKS Łódź.
- 10) **15.05.2023** Mecz Fortuna I Liga: 31. kolejka (runda wiosenna); Zagłębie Sosnowiec – **Podbeskidzie** Bielsko-Biała. Zagłębie Sosnowiec rozegrało mecz ligowy z drużyną Podbeskidzie Bielsko-Biała.
- 11) **30.05.2023** Marsz Nadziei organizowany przez Hospicjum Sosnowieckie im. św. Tomasza Apostoła
- 12) **03.06.2023** Mecz Fortuna I Liga: 34. kolejka (runda wiosenna); Zagłębie Sosnowiec – Sandecja Nowy Sącz. Zagłębie Sosnowiec rozegrało mecz ligowy z drużyną Sandecja Nowy Sącz.
- 13) **09-11.06.2023** **SOSNOWIEC FUN FESTIVAL**; podczas obchodów Sosnowiec Fun Festival pod trybuną wschodnią Stadionu Piłkarskiego zlokalizowana była strefa gastronomiczna, trybuna otwarta była również dla zwiedzających. Na terenach rozciągających się między Stadionem, a Areną Sosnowiec organizowane były koncerty. Wystąpili tacy artyści jak Kayah, Sarsa, Zakopower, Kombi, Mrozu, Natalia Szroeder, Oskar Cymś, Red Lips, DJ Wikar, Monika Brodka, Katarzyna Nosowska, Natalia Przybysz, Anieli.
- 14) **25.06.2023** konferencja rozpoczynająca I Camp Hokejowej Szkoły Ziętary wraz z zajęciami szkoleniowymi w okresie 5 dni;
- 15) **2.07.2023** konferencja rozpoczynająca II Camp Hokejowej Szkoły Ziętary wraz z zajęciami szkoleniowymi w okresie 5 dni;
- 16) **9.07.2023** konferencja rozpoczynająca III Camp Hokejowej Szkoły Ziętary wraz z zajęciami szkoleniowymi w okresie 5 dni;
- 17) **12-13.07.2023** wizytacja delegatów UEFA. Grupa delegatów UEFA odbyła wizję lokalną na Stadionie Piłkarskim w celu zweryfikowania obiektu pod kątem przyznania mu kategorii, niezbędnej do organizacji rozgrywek na poziomie europejskim;
- 18) **15.07.2023** Sparing Zagłębie Sosnowiec – Wisła Kraków. (mecz kontrolny);
- 19) **16.07.2023** konferencja rozpoczynająca IV Camp Hokejowej Szkoły Ziętary;
- 20) **20.07.2023** odbyła się konferencja Katowickiej Specjalnej Strefy Ekonomicznej;
- 21) **23.07.2023** na murawie Stadionu gościł kącik kulinarny programu „Dzień Dobry TVN”;
- 22) **29.07.2023** Mecz Fortuna I Liga: 2. kolejka; Zagłębie Sosnowiec – Wisła Płock. Zagłębie Sosnowiec rozegrało mecz ligowy z drużyną Wisła Płock.
- 23) **12.08.2023** klub sportowy Zagłębie Sosnowiec rozegrał mecz z drużyną Resovia Rzeszów.
- 24) **22.08.2023** RKS Raków Częstochowa rozegrał w ramach rozgrywek Champions League mecz z drużyną FC Kopenhavn
- 25) **26.08.2023** Youngtimers Show zorganizowało na terenie ArcelorMittal Park zlot samochodów

NADCHODZĄCE WYDARZENIA:

- W sezonie 2023/24 na terenie stadionu piłkarskiego odbędzie się jeszcze **14 meczów Zagłębia Sosnowiec w rozgrywkach Fortuna 1 Ligi**. Jeden mecz przyciąga na nasz obiekt średnio około 7 tysięcy kibiców.
- Do końca 2023 roku na naszym stadionie odbędą się **trzy mecze Ligi Europy**. Raków Częstochowa podejmie kolejno Sturm Graz (Austria), Sporting Lizbona (Portugalia), Atalante Bergamo (Włochy). Na każdym spotkaniu przewiduje się komplet widzów – 11600.
- 5 grudnia 2023 roku w ArcelorMittal Park zagra międzynarodowy mecz **reprezentacja Polski kobiet**. Rywalkami Polek będzie reprezentacja Grecji.

NAJEM POZOSTAŁY:

- **Powierzchnia gastronomiczna** o łącznej powierzchni: 383 m²;
- **5 z 6 łóż:** cena od 7.888 – 10 350 zł netto (miesięcznie: 46 238 zł netto)
- **Fanstore** plus magazyny
- **Zagłębiak** punkt sprzedaży pod trybunami

HALA SPORTOWA

uzyskała pozwolenie na użytkowaniu w dniu 9 lutego 2023 r., decyzją nr 11/2023 Powiatowego Inspektora Nadzoru Budowlanego w Sosnowcu.

W ramach funkcjonowania Areny Sosnowiec w okresie 10 lutego 2023 r. odbyły się następujące wydarzenia:

- 1) **23.02.2023** Mecz międzypaństwowy koszykarzy **Polska - Austria** w prekwifikacjach do Mistrzostw Europy 2025 (oficjalne otwarcie Areny Sosnowiec),
- 2) **24 - 26.02.2023** Turniej Finałowy SUZUKI Puchar Polski Kobiet 2023 (koszykówka)
- 3) **24.02.2023** Mecz ćwierćfinałowy: MB Zagłębie Sosnowiec – Wisła CanPack Kraków,
- 4) **24.02.2023** Mecz ćwierćfinałowy: VBW Arka Gdynia – Polski Cukier AZS UMCS Lublin,
- 5) **25.02.2023** I półfinał: BC Polkowice - MB Zagłębie Sosnowiec,
- 6) **25.02.2023** I półfinał: Polska Strefa Inwestycji Enea Gorzów Wielkopolski - Polski Cukier AZS UMCS Lublin,
- 7) **26.02.2023** Finał SUZUKI Pucharu Polski Kobiet 2023: Polska Strefa Inwestycji Enea Gorzów Wielkopolski - BC Polkowice. Zwycięzcą SUZUKI Pucharu Polski Kobiet został zespół BC Polkowice.
- 8) **3 - 5.03.2023** Międzynarodowe Zawody w Gimnastyce Artystycznej Sosnowiec Winter Cup 2023. Zawody gimnastyczne przeprowadzono w hali głównej i hali treningowej, uczestniczyło około 800 zawodniczek z Polski, Ukrainy, Austrii, Czech, Słowacji i Austrii.
- 9) **12.05.2023** XIX Sosnowiecka Olimpiada Sportowa dla dzieci i młodzieży z niepełnosprawnością. W wydarzeniu brało udział około 220 uczestników z sosnowieckich i regionalnych szkół oraz przedszkoli w różnych kategoriach wiekowych.
- 10) **19 - 21.05.2023** Międzynarodowy Turniej w Koszykówce Kobiet U15: Final Four Młodzieżowej Ligi Europejskiej MEL Basket:
 - 19 maja 2023 roku, mecz turniejowy: JAS Zagłębie Sosnowiec U15 - Ruzomberok U15,
 - 19 maja 2023 roku, mecz turniejowy: Hradec Kralove U15 - Tapiolan Honka U15,

- 20 maja 2023 roku, mecz turniejowy: Ruzomberok U15 - Hradec Kralove U15,
- 20 maja 2023 roku, mecz turniejowy: Tapiolan Honka U15 - JAS Zagłębie Sosnowiec U15,
- 21 maja 2023 roku, mecz turniejowy: Ruzomberok U15 - Tapiolan Honka U15,
- 21maja 2023 roku, mecz turniejowy: JAS Zagłębie Sosnowiec U15 - Hradec Kralove U15.

Zwycięzcą Final Four Młodzieżowej Ligi Europejskiej MEL Basket został zespół JAS Zagłębie Sosnowiec.

- 11) **26.05.2023** Mecz Towarzyski w Piłce Siatkowej mężczyzn Polska – Niemcy,
- 12) **11.06.2023** Marcin Gortat Camp dla dzieci i młodzieży w wieku 9-13 lat. W wydarzeniu będzie brało udział około 250 dzieci i młodzieży z całego kraju, którzy zostali wyselekcjonowani przez organizatorów campu
- 13) **17.06.2023** Śląska Gala Koszykówki Młodzieżowej podsumowująca rozgrywki dzieci i młodzieży w sezonie 2022/2023. Impreza sportowa pod Patronatem Prezesa Polskiego Związku Koszykówki. W trakcie Gali wręczane będą medale, puchary i nagrody dla najlepszych zawodniczek, zawodników oraz trenerów, a także rozgrywane mecze pokazowe w różnych kategoriach wiekowych.
- 14) **25.06 – 21.07.2023** roku, Hokejowe Campy lato 2023 (Hokejowa Szkoła Ziętary). W hali treningowej Areny Sosnowiec będą w godzinach: 8:15-11:15 realizowane były zajęcia ogólnorozwojowe oraz trening ukierunkowany.
- 15) **5 – 31.08.2023** Zgrupowanie szkoleniowe Kadry Narodowej Juniorów U18. W hali treningowej Areny Sosnowiec realizowane były zajęcia szkoleniowe (trening ogólnorozwojowy).

NADCHODZĄCE WYDARZENIA:

- W sezonie 2023/24 na terenie hali sportowej odbędzie się jeszcze **14 meczów** w piłce koszykowej kobiet fazy grupowej rozgrywek **EuroCup Women 2024** oraz fazy zasadniczej i fazy Play Off **rozgrywek Energa Basket Liga Kobiet**,
- mecz finałowy koszykówki: **PeKaO SuperPuchar Polski Mężczyzn**
- mecz finałowy koszykówki: **PeKaO Super Puchar Polski Kobiet**.
- od października 2023 r., **rozgrywki europejskie piłki siatkowej o Puchar CEV**, organizowane przez ALURON CMC Warta Zawiercie (**7 meczów** piłki siatkowej mężczyzn)
- w listopadzie 2023 r. na terenie Areny Sosnowiec odbędzie się **Polska Noc Kabaretowa**, w trakcie której będą występować przedstawiciele najbardziej znanych polskich kabaretów.
- w marcu 2024 r. **kabaret Neonówka**
- w lutym 2024 r. **puchary polski piłki koszykowej kobiet**
- w lutym 2024 r. **mecze międzypaństwowe reprezentacji Polski seniorów i senierek** w koszykówce.

NAJEM POZOSTAŁY:

- **powierzchnia gastronomiczna** o łącznej powierzchni: 538 m²;

STADION ZIMOWY

uzyskał pozwolenie na użytkowanie w dniu 28 kwietnia 2023 r., decyzją nr 36/2023 Powiatowego Inspektora Nadzoru Budowlanego w Sosnowcu.

W ramach funkcjonowania Stadionu Zimowego w okresie od 15 maja 2023 r. odbyły się następujące wydarzenia:

- 1) **04.06.2023** odbyły się pierwsze ślizgawki ogólnodostępne z okazji Tygodnia Dnia Dziecka w Sosnowcu,
- 2) **10.06.2023** nastąpiło oficjalne otwarcie Stadionu Zimowego – Mecz Charytatywny Hokejowej Reprezentacji Artystów Polskich VS TVN 24 i Przyjaciele. Punktualnie o godz. 17:00 rozpocznie się mecz Reprezentacji Artystów Polskich z TVN 24. Cały dochód z tego wydarzenia przeznaczony zostanie na 3-letniego Adasia Lisa, podopiecznego Fundacji Nieinni. Przedstawiciele Reprezentacji oraz grupy pokazowej, która będzie występować podczas meczu odbyli treningi na Stadionie Zimowym, aby zapoznać się z lodowiskiem.
- 3) **14.06.2023** najem lodowiska na potrzeby ArcelorMittal Poland S.A.,
- 4) **17.06.2023** odbył się Mecz charytatywny "Ludzie ludziom...", który jest wpisany w kampanię „Budowanie systemu wartości młodego człowieka we współczesnym świecie”. Program jest finansowany ze środków gminy Sosnowiec w ramach gminnego programu profilaktyki i rozwiązywania problemów alkoholowych oraz przeciwdziałania narkomanii. O oficjalne otwarcie i symboliczne rzucenie krążka została poproszona Prezes Zarządu Zagłębiowskiego Parku Sportowego – Karina Skowronek.
- 5) **24 – 25.06.2023** zorganizowano ślizgawki ogólnodostępne.
- 6) **29.06.2023** najem strefy VIP na potrzeby ArcelorMittal Poland S.A.,
- 7) **25.06 – 21.07.2023** odbył się cztery turnusy Camp Hokejowej Szkoły Ziętary.
- 8) **31.07 – 06.08.2023** zorganizowano Festival Hokeja szkolenie dla dzieci i młodzieży.
- 9) **23 – 25 sierpnia** turniej 4 Prezydentów Miast z udziałem Unii Oświęcim, GKS Tychy, Sokół Kijów oraz Zagłębie Sosnowiec.
- 10) **do końca 2023 r.** Polski Związek Łyżwiarstwa Figurowego organizuje treningi dla Uczniowskiego Klubu Łyżwiarskiego „SPIN”
- 11) **do końca 2023 r.** na terenie lodowiska trenuje Klub Sportowy „EDGE” Skating Academy Katowice

NADCHODZĄCE WYDARZENIA:

W sezonie 2023/24 na terenie hali sportowej odbędzie się jeszcze **14 meczów** w piłce koszykowej kobiet fazy grupowej rozgrywek **EuroCup Women 2024** oraz fazy zasadniczej i fazy Play Off **rozgrywek Energa Basket Liga Kobiet**,

26 maja 2022 r. **Światowa Federacja Hokeja na Lodzie IIHF** przyznała ArcelorMittal Park organizację **Mistrzostw Świata U18 dywizji IIA**. W dniach **17-23 kwietnia 2024** roku reprezentacja Polski juniorów powalczy o awans z Chorwacją, Wielką Brytanią, Serbią, Rumunią i Holandią.

Nadto we współpracy z **Polskim Związkiem Hokeja na Lodzie** zorganizowane zostaną **dwie międzynarodowe imprezy z udziałem Reprezentacji Polski:**

- 1) **6 – 12 listopada br. Baltic cup:** 4 reprezentacje: **Litwa, Estonia i Łotwa**
- 2) **5 -11 lutego 2024 Turniej kwalifikacji Olimpijskich:** Korea i Ukraina, trzeci będzie znany jesienią (*Olimpiada w 2026 r. Włochy, Mediolan*)

NAJEM POZOSTAŁY:

- **powierzchnia gastronomiczna** o łącznej powierzchni: 486 m²;
- **powierzchnia biurowa** o łącznej powierzchni 57,24 m²
- **powierzchnia usługowa:** ostrzenie, wypożyczalnia i suszarnia łyżew o łącznej powierzchni 33,11 m², z przeznaczeniem na Sklep Hokejowy,
- **powierzchnia usługowa:** o łącznej powierzchni 16,16 m², z przeznaczeniem na Sklep Kibica

III. FORMY ROZLICZEŃ Z MIEJSKIMI KLUBAMI SPORTOWYMI

Szczegółowe zasady korzystania z Obiektów ArcelorMittal Park w Sosnowcu określają:

1. Regulaminy Obiektów:

- a) Regulamin Obiektu Arena Sosnowiec przyjęty uchwałą nr 13/01/2023 Zarządu Spółki Zagłębiowski Park Sportowy spółka z ograniczoną odpowiedzialnością z dnia 27 stycznia 2023 r.
- b) Regulamin Obiektu Stadion Piłkarski przyjęty uchwałą nr 05/02/2023 Zarządu Spółki Zagłębiowski Park Sportowy spółka z ograniczoną odpowiedzialnością z dnia 6 lutego 2023 r
- c) Regulamin Obiektu Stadion Zimowy przyjęty uchwałą nr 04/04/2023 Zarządu Spółki Zagłębiowski Park Sportowy spółka z ograniczoną odpowiedzialnością z dnia 28 kwietnia 2023 r

2. Regulamin usług publicznych (wraz z cennikiem) przyjęty uchwałą Zarządu nr 02/05/2023 Zarządu Spółki Zagłębiowski Park Sportowy spółka z ograniczoną odpowiedzialnością z dnia 5 maja 2023

3. Regulamin rekreacyjnej nauki jazdy (wraz z kartą zgłoszenia) przyjęty uchwałą Zarządu nr 03/08/2023 Zarządu Spółki Zagłębiowski Park Sportowy spółka z ograniczoną odpowiedzialnością z dnia 14 sierpnia 2023 r

4. Cenniki korzystania z Obiektów:

- a) Cennik Obiektu Arena Sosnowiec
- b) Cennik Obiektu Stadion Piłkarski
- c) Cennik Obiektu Stadion Zimowy

Pełna dokumentacja dostępna jest na stronie BIP Spółki w zakładce Regulaminy i Cenniki Obiektów.

Prezes Zarządu
Zagłębiowski Park Sportowy sp. z o.o.

Karina Helena
Skowronek

Elektronicznie podpisany
przez Karina Helena
Skowronek
Data: 2023.09.20 17:29:55
+02'00'

Karina Skowronek