

Projekt

z dnia 14 czerwca 2023 r.

Zatwierdzony przez

**UCHWAŁA NR
RADY MIEJSKIEJ W SOSNOWCU**

z dnia 22 czerwca 2023 r.

w sprawie pozbawienia kategorii drogi gminnej odcinka ul. Orłąt Lwowskich z jednoczesnym zaliczeniem go do kategorii dróg powiatowych i ustaleniem jej przebiegu.

Na podstawie art. 18 ust. 2 pkt 15, art. 40 ust. 1, art. 41 ust. 1 ustawy z dnia 8 marca 1990 r. o samorządzie gminnym (t. j. Dz. U. z 2023 r. poz. 40 z późn. zm.), art.12 ust.11, art. 40 ust.2 pkt 3 art.44, art.92 ust.1 ustawy z dnia 5 czerwca 1998r. o samorządzie powiatowym (t. j. Dz. U. z 2022 r. poz. 1526 z późn. zm.) oraz art.6a ust.2 i ust.3, art.10 ust.1-3 ustawy z dnia 21 marca 1985 r. o drogach publicznych (t. j. Dz. U. z 2023 r. poz. 645 z późn. zm.) w porozumieniu z Zarządem Województwa Śląskiego, po zasięgnięciu opinii Prezydenta Miasta Jaworzno, Zarządu Powiatu Będzińskiego, Prezydenta Miasta Dąbrowa Górnicza, Prezydenta Miasta Katowice, Prezydenta Miasta Mysłowice

Rada Miejska w Sosnowcu uchwała:

§ 1. 1. Pozbawić kategorii drogi gminnej i jednocześnie zaliczyć do kategorii dróg powiatowych odcinek ul. Orłąt Lwowskich zlokalizowany na działkach o numerach ewidencyjnych : 4589, 4587, 4588, 4515, 4586, 4584, 4585, 4580/2 obręb : 0012 - Sosnowiec stanowiących własność Gminy Sosnowiec.

2. Przebieg drogi powiatowej oznaczono w załączniku graficznym nr 1 do niniejszej uchwały.

§ 2. Wykonanie Uchwały powierza się Prezydentowi Miasta Sosnowca.

§ 3. Uchwała wchodzi w życie po upływie 14 dni od dnia ogłoszenia w Dzienniku Urzędowym Województwa Śląskiego z mocą obowiązującą od dnia 1 stycznia 2024 r.

Przewodnicząca Rady
Miejskiej w Sosnowcu

Ewa Szota

Załącznik do uchwały Nr
Rady Miejskiej w Sosnowcu
z dnia 22 czerwca 2023 r.

przebieg drogi powiatowej - ul. Orłat Lwowskich

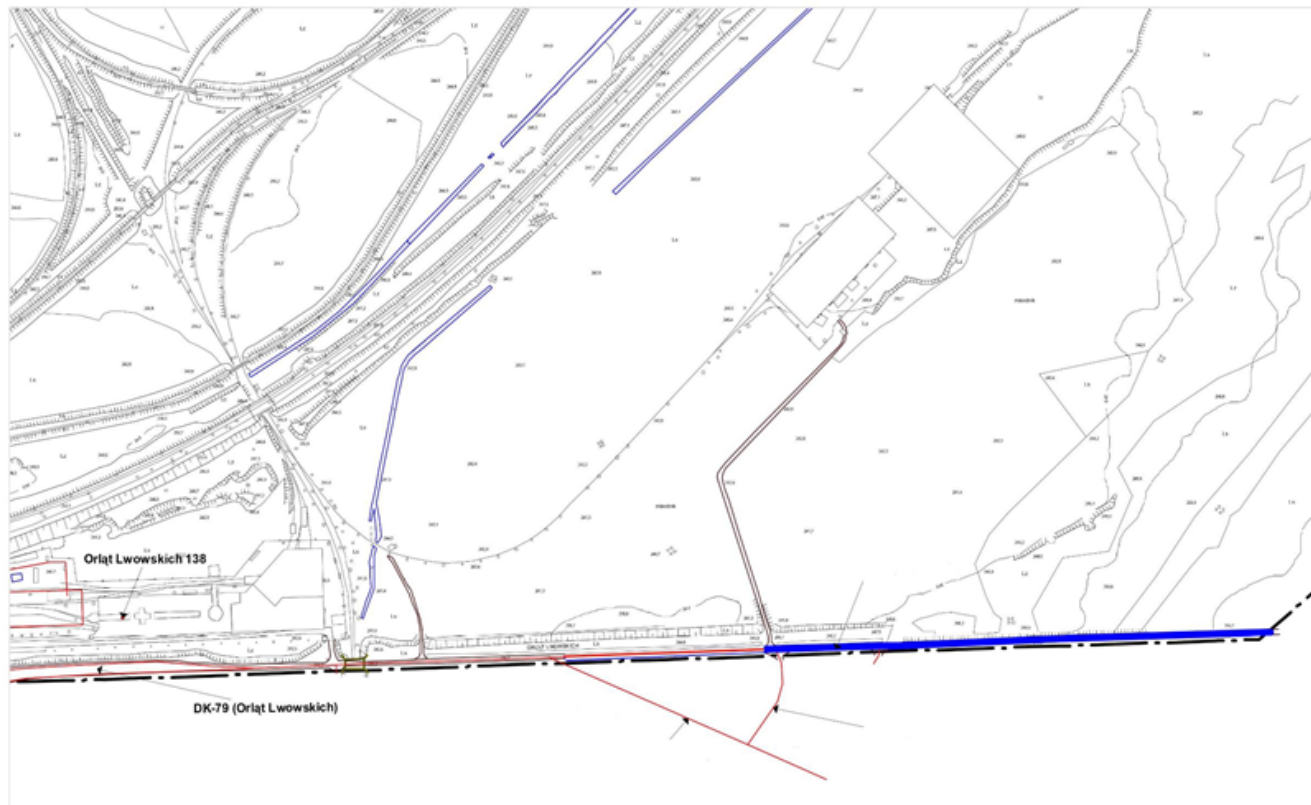

OCENA SKUTKÓW REGULACJI

Brak skutków finansowych.

Uzasadnienie

Projekt uchwały został sporządzony z uwzględnieniem zasad sformułowanych w art. 18 ust. 2 pkt 15, art. 40 ust. 1, art. 41 ust. 1 ustawy z dnia 8 marca 1990 r. o samorządzie gminnym (t. j. Dz. U. z 2023 r. poz. 40 – z późniejszymi zmianami), art.12 pkt 11, art. 40 ust.2 pkt 3 art.44, art.92 ust.1 ustawy z dnia 5 czerwca 1998r. o samorządzie powiatowym (t. j. Dz. U. z 2022 r. poz. 1526 z późniejszymi zmianami) oraz w art. 6a ust. 2 i ust. 3 i art. 10 ust. 1-3 ustawy z dnia 21 marca 1985 r. o drogach publicznych (t. j. Dz. U. z 2023 r., poz. 645 – z późniejszymi zmianami). Powyższe przepisy stanowią :

Ustawa o samorządzie gminnym :

Rozdział 3. Władze gminy

art. 18 [Właściwość rady]

ust. 2 Do wyłącznej właściwości rady gminy należy :

pkt 15 Stanowienie w innych sprawach zastrzeżonych ustawami do kompetencji rady gminy.

Rozdział 4. Akty prawa miejscowego stanowione przez gminę.

art. 40 [Podstawy stanowienia prawa]

ust. 1 Na podstawie upoważnień ustawowych gminie przysługuje prawo stanowienia aktów prawa miejscowego obowiązujących na obszarze gminy.

Rozdział 4 Akty prawa miejscowego stanowione przez gminę.

art. 41 [Organy stanowiące prawo]

ust. 1 Akty prawa miejscowego ustanawia rada gminy w formie uchwały.

Ustawa o samorządzie powiatowym :

Rozdział 3 Władze powiatu

art. 12. Do wyłącznej właściwości rady powiatu należy:

pkt 11 podejmowanie uchwał w innych sprawach zastrzeżonych ustawami do kompetencji rady powiatu.

Rozdział 4 Akty prawa miejscowego stanowione przez powiat

art. 40

ust. 2 Akty prawa miejscowego stanowione są w szczególności w sprawach:

pkt 3 szczególnego trybu zarządzania mieniem powiatu;

art. 44. Zasady i tryb ogłaszania aktów prawa miejscowego oraz wydawania wojewódzkiego dziennika urzędowego określa ustawa z dnia 20 lipca 2000 r. o ogłaszaniu aktów normatywnych i niektórych innych aktów prawnych (Dz. U. z 2019 r. poz. 1461).

Rozdział 9. Miasta na prawach powiatu

art. 92

ust. 1 funkcje organów powiatu w miastach na prawach powiatu sprawuje:

pkt 1 rada miasta;

pkt. 2 prezydent miasta.

Ustawa o drogach publicznych :

art. 6a

ust. 2 Zaliczenie drogi do kategorii dróg powiatowych następuje w drodze uchwały rady powiatu w porozumieniu z zarządem województwa, po zasięgnięciu opinii wójtów (burmistrzów, prezydentów miast) gmin, na obszarze których przebiega droga, oraz zarządów sąsiednich powiatów, a w miastach na prawach powiatu – opinii prezydentów miast.

ust. 3 Ustalenie przebiegu istniejących dróg powiatowych następuje w drodze uchwały rady powiatu, po zasięgnięciu opinii wójtów (burmistrzów, prezydentów miast) gmin, na obszarze których przebiega droga.

art.10

ust. 1. Organem właściwym do pozbawienia drogi dotychczasowej kategorii jest organ właściwy do zaliczenia jej do odpowiedniej kategorii.

ust. 2. Pozbawienia drogi jej kategorii dokonuje się w trybie właściwym do zaliczenia drogi do odpowiedniej kategorii.

ust. 3. Pozbawienie drogi dotychczasowej kategorii, z wyjątkiem przypadku wyłączenia drogi z użytkowania, jest możliwe jedynie w sytuacji jednoczesnego zaliczenia tej drogi do nowej kategorii. Pozbawienie i zaliczenie nie może być dokonane później niż do końca trzeciego kwartału danego roku, z mocą od dnia 1 stycznia roku następnego.

W przedmiotowej sprawie została podjęta uchwała nr 156/IX/2011 Rady Miejskiej w Sosnowcu z dnia 30 czerwca 2011 r. w sprawie ustalenia nowego przebiegu istniejącej ul. Orłąt Lwowskich – drogi gminnej (120002S). W związku z zaistniałą regulacją przebiegu drogi krajowej przez Ministra Infrastruktury na terenie Jaworzna z uwagi na planowane zaliczenie ul. Katowickiej w mieście Jaworzno do kategorii dróg powiatowych co zostało uzgodnione pismem z dnia 07.04.2023 r. znak WDR.I.7226.181.2023.WG – mając na uwadze opinię Ministerstwa Infrastruktury cyt. : „*właściwe wydaje się aby odcinki dróg przewidziane do pozbawienia kategorii dróg krajowych, tj. zarówno ul. Orłąt Lwowskich w Sosnowcu, jak i ul. Katowicka w Jaworznie zostały zaliczone do tej samej kategorii dróg publicznych. Niewłaściwym rozwiązaniem jest bowiem zmiana kategorii dróg publicznych na granicy administracyjnej dwóch jednostek samorządu terytorialnego.*” zachodzi potrzeba podjęcia uchwały o zaliczeniu odcinka ul. Orłąt Lwowskich w przebiegu od granicy miasta Jaworzna do ul. Obrońców Września 1939 roku (Jaworzno) do kategorii dróg powiatowych. Zgodnie z przytoczonymi na wstępie przepisami wymaga to pozbawienia dotychczasowej drogi gminnej – ul. Orłąt Lwowskich na ww. odcinku to jest od granicy z miastem Jaworzno do ronda na skrzyżowaniu z ul. Obrońców Września 1939 roku (Jaworzno) jej dotychczasowej kategorii wraz z jednoczesnym zaliczeniem tej drogi do nowej kategorii tj. z uwagi na powyższe uwarunkowania - do kategorii drogi powiatowej.