

wyphnato 2 2. 03. 2024

L. dz. zał.
Przepis

Projekt

z dnia 19 marca 2024 r.

Zatwierdzony przez

**UCHWAŁA NR
RADY MIEJSKIEJ W SOSNOWCU**

z dnia 2024 r.

w sprawie ustanowienia użytku ekologicznego "Mokradła Lasu Zagórskiego" w Sosnowcu

Na podstawie art. 7 ust. 1 pkt 1, art. 18 ust. 2 pkt 15, art. 40 ust. 1 ustawy z dnia 8 marca 1990r. o samorządzie gminnym (t.j. Dz.U. z 2023r. poz. 40 ze zm.), art. 44 ust. 1, 2, 3a w związku z artykułem 45 ustawy z dnia 16 kwietnia 2004r. o ochronie przyrody (t.j. z 2023r. poz. 1336 ze zm.), po uzgodnieniu z Regionalnym Dyrektorem Ochrony Środowiska w Katowicach,

Rada Miejska w Sosnowcu uchwala, co następuje:

§ 1. 1. Ustanawia się użytek ekologiczny pod nazwą "Mokradła Lasu Zagórskiego" w Sosnowcu, o łącznej powierzchni 16,01 ha, obejmujący trzy obszary:

- obszar nr 1 o powierzchni 1,00 ha
- obszar nr 2 o powierzchni 4,64 ha
- obszar nr 3 o powierzchni 10,37 ha.

2. Cały obszar użytku obejmuje część działek ewidencyjnych o numerach: 2851, 2842, 2841 obrębu ewidencyjnego Zagórze, stanowiące własność Skarbu Państwa w zarządzie Państwowego Gospodarstwa Leśnego Lasy Państwowe Nadleśnictwa Siewierz.

3. Wykaz współrzędnych punktów załamania granic oraz położenie użytku stanowią załączniki nr 1 do 3 niniejszej uchwały.

§ 2. Celem ochrony użytku ekologicznego jest zachowanie różnorodności biologicznej cennych siedlisk hydrogenicznych, jako miejsca występowania gatunków chronionych świata roślinnego i zwierzęcego oraz zachowanie walorów przyrodniczych, krajobrazowych oraz kulturowych tego terenu.

§ 3. 1. W stosunku do użytku ekologicznego wprowadza się następujące zakazy:

- 1) niszczenia, uszkodzenia lub przekształcania obszaru;
- 2) wykonywania prac ziemnych trwale zniekształcających rzeźbę terenu, z wyjątkiem prac związanych z zabezpieczeniem przeciwpowodziowym albo budowa, odbudową, utrzymywaniem, remontem lub naprawą urządzeń wodnych;
- 3) uszkodzenia i zanieczyszczenia gleby;
- 4) dokonywania zmian stosunków wodnych, jeżeli zmiany te nie służą ochronie przyrody albo racjonalnej gospodarce rolnej, leśnej, wodnej lub rybackiej;
- 5) likwidowania, zasypywania i przekształcania naturalnych zbiorników wodnych, starorzeczy oraz obszarów wodno-błotnych;
- 6) wylewania gnojowicy;
- 7) zmiany sposobu użytkowania ziemi;
- 8) wydobywania dla celów gospodarczych skał, w tym torfu, oraz skamieniałości, w tym kopalnych szczątków roślin i zwierząt, a także minerałów i bursztynu;
- 9) umyślnego zabijania dziko występujących zwierząt, niszczenia nor, legowisk zwierzęcych oraz tarlisk i złożonej ikry, z wyjątkiem amatorskiego połowu ryb oraz wykonywania czynności związanych z racjonalną gospodarką rolną, leśną, rybacką i łowiecką;
- 10) zbioru, niszczenia, uszkodzenia roślin na terenie użytku ekologicznego;

11) umieszczania tablic reklamowych.

2. Powyższe zakazy nie dotyczą czynności z zakresu ochrony czynnej oraz prac związanych z racjonalną gospodarką leśną ukierunkowanych na zachowanie bioróżnorodności, walorów przyrodniczych na terenie użytku ekologicznego lub zapewnienia bezpieczeństwa oraz udostępnienia terenu dla odwiedzających.

§ 4. W ramach ochrony czynnej ustala się realizację następujących zadań:

- 1) przeciwdziałanie odwodnieniu całej powierzchni użytku ekologicznego,
- 2) przeciwdziałanie niekorzystnym procesom (zarastanie, zamulanie), w wyniku których zanikać mogą zbiorniki wodne,
- 3) stały monitoring stanu zachowania użytku ekologicznego,
- 4) stały monitoring oznakowania użytku ekologicznego oraz uzupełnianie jego ewentualnych braków.

§ 5. Nadzór nad użytkowaniem ekologicznym, o którym mowa w § 1, sprawuje Prezydent Miasta Sosnowca.

§ 6. Wykonanie uchwały powierza się Prezydentowi Miasta Sosnowca.

§ 7. Uchwała wchodzi w życie po upływie 14 dni od dnia ogłoszenia w Dzienniku Urzędowym Województwa Śląskiego.

Załącznik Nr 1 do uchwały Nr
Rady Miejskiej w Sosnowcu
z dnia 2024 r.

Położenie użytku ekologicznego ortofotomapa

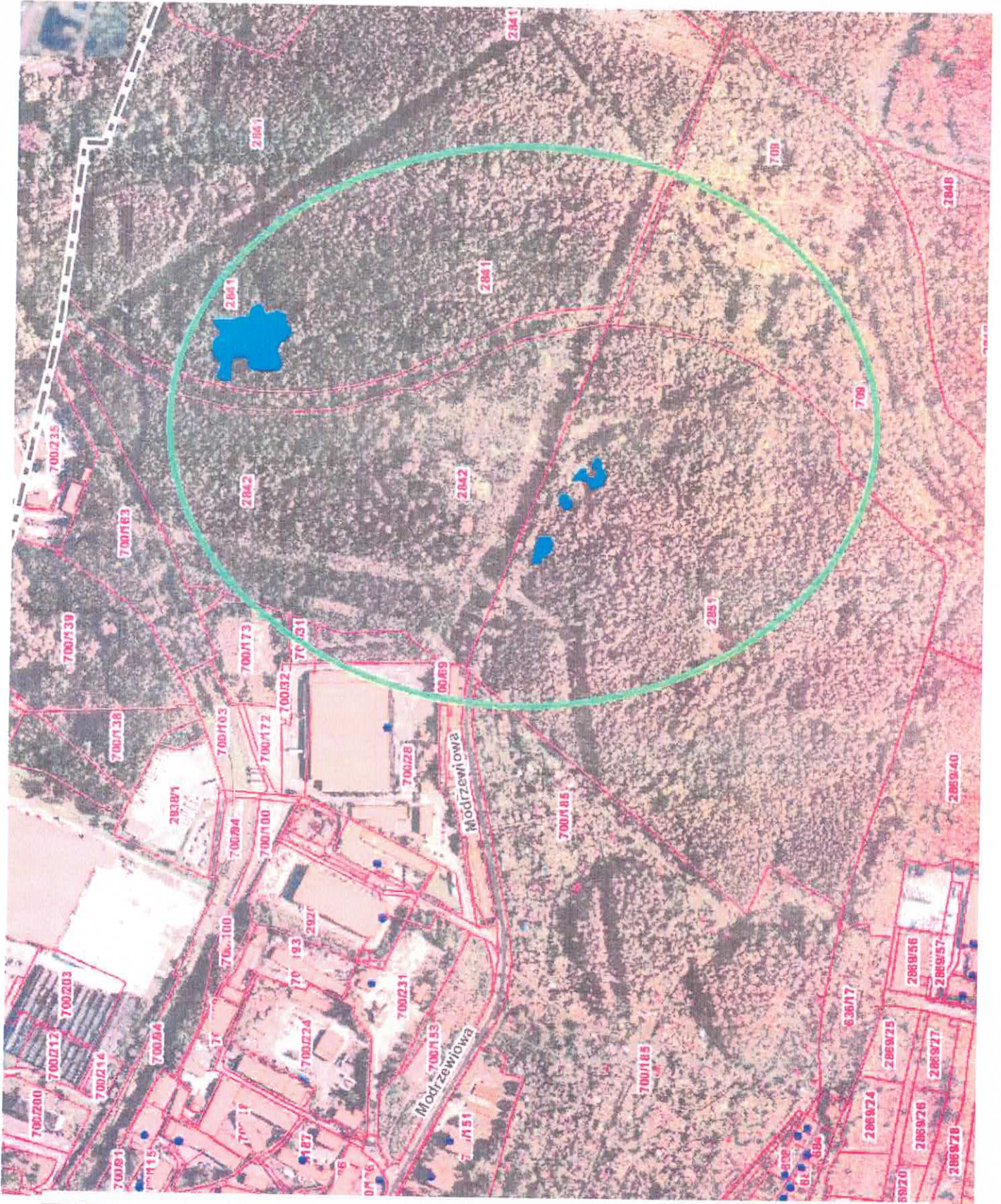

Wykaz współrzędnych geograficznych

Załącznik Nr 2 do uchwały Nr
Rady Miejskiej w Sosnowcu
z dnia 2024 r.

nr punktu	Współrzędne X	Współrzędne Y
Obszar nr 1		
1	5575938.25	6586062.70
2	5575935.89	6586141.47
3	5575823.89	6586145.70
4	5575813.81	6586113.63
5	5575835.98	6586092.05
6	5575824.39	6586076.03
7	5575811.73	6586052.49
8	5575903.14	6586051.04
Obszar nr 2		
10	5575702.52	6586048.64
11	5575687.96	6586048.30
12	5575593.04	6586090.86
13	5575561.25	6586102.97
14	5575477.03	6586116.79
15	5575626.57	6585761.49
16	5575668.04	6585794.60
17	5575663.66	6585878.21
18	5575667.53	6585887.30
19	5575771.04	6585897.23
Obszar nr 3		
21	5575470.31	6586116.47
22	5575425.35	6586113.01
23	5575389.90	6586106.13
24	5575327.14	6586082.35
25	5575288.96	6586059.27
26	5575254.49	6586034.72
27	5575255.86	6586016.02
28	5575252.77	6585993.20
29	5575249.34	6585960.77
30	5575239.71	6585909.40
31	5575233.13	6585874.79

32	5575224.05	6585804.14
33	5575216.16	6585778.20
34	5575212.21	6585758.74
35	5575210.24	6585749.43
36	5575217.34	6585717.67
37	5575238.35	6585674.33
38	5575269.94	6585679.00
39	5575321.86	6585703.18
40	5575418.28	6585765.54
41	5575444.34	6585776.15
42	5575499.88	6585778.28
43	5575501.98	6585787.94
44	5575567.45	6585839.24
45	5575581.42	6585841.04

Załącznik Nr 3 do uchwały Nr
Rady Miejskiej w Sosnowcu
z dnia 2024 r.

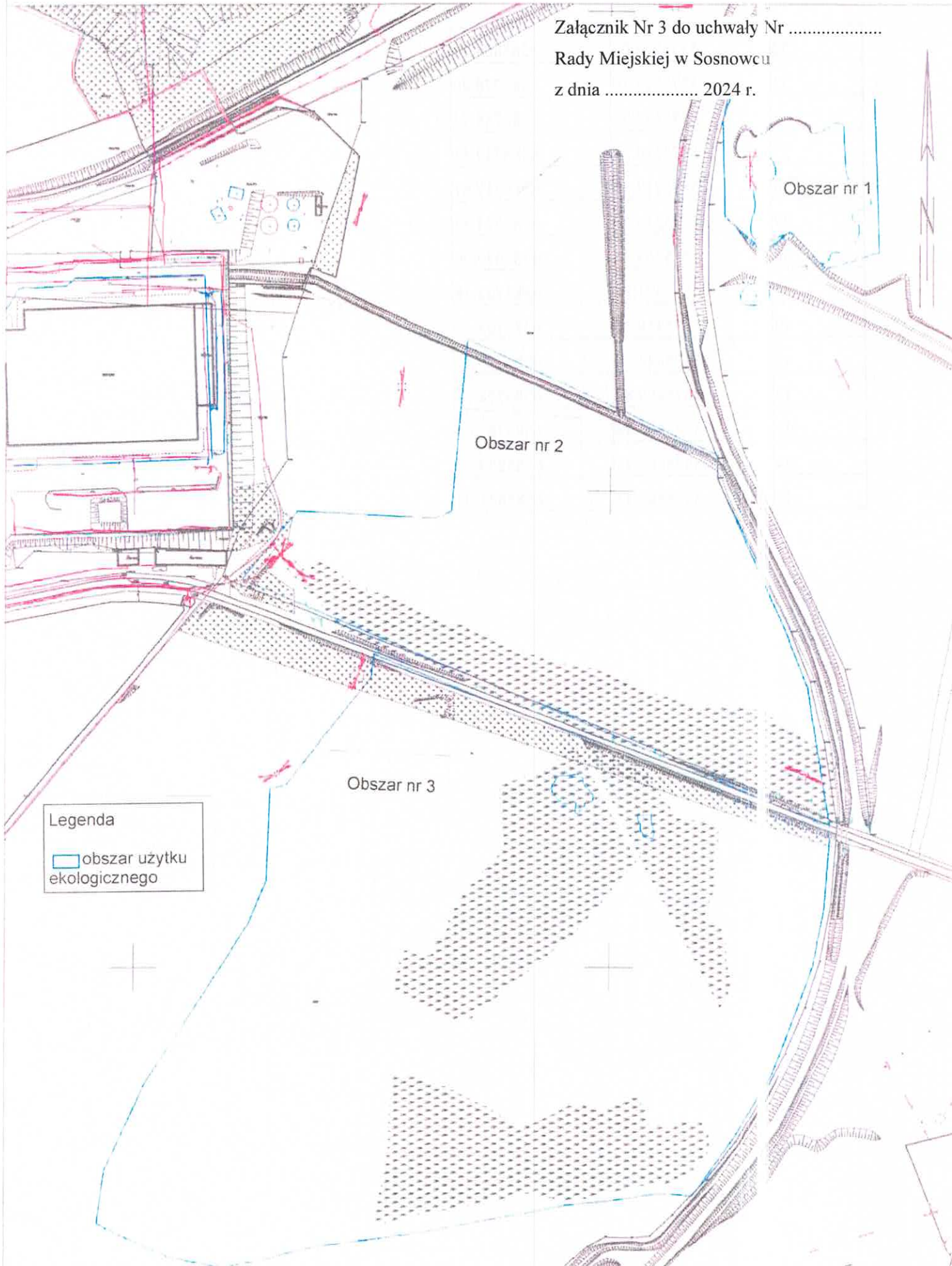

Obszar nr 1

Obszar nr 2

Obszar nr 3

Legenda
□ obszar użytku ekologicznego

UZASADNIENIE

Zgodnie z art. 42 ustawy z dnia 16 kwietnia 2004r. o ochronie przyrody (t.j. z 2023r. poz 1336 ze zm.) użytkami ekologicznymi są zasługujące na ochronę pozostałości ekosystemów mających znaczenie dla zachowania różnorodności biologicznej - naturalne zbiorniki wodne, śródpolne i śródleśne oczka wodne, kępy drzew i krzewów, bagna, torfowiska, wydmy, płaty nieużytkowanej roślinności, starorzecza, wychodnie skalne, skarpy, kamieńce, siedliska przyrodnicze oraz stanowiska rzadkich lub chronionych gatunków roślin, zwierząt i grzybów, ich ostoje oraz miejsca rozmnażania lub miejsca sezonowego przebywania.

Zgodnie z zapisem art. 44 ustawy o ochronie przyrody ustanowienie użytku ekologicznego następuje w drodze uchwały rady gminy. Uchwała rady gminy określa nazwę danego obiektu lub obszaru, jego położenie, sprawującego nadzór, szczególne cele ochrony, w razie potrzeby ustalenia dotyczące jego czynnej ochrony oraz zakazy właściwe dla tego obiektu, obszaru lub jego części, wybrane spośród zakazów wymienionych w art. 45 ust. 1.

Projektowany obszar użytku ekologicznego o nazwie "Mokradła Lasu Zagórskiego" położony jest w województwie śląskim na terenie gminy Sosnowiec. Obszar ten jest częścią Lasu Zagórskiego, który pełni zarówno funkcję przyrodniczą jak i gospodarczą. Mozaika istniejących tutaj siedlisk tworzy dogodne warunki dla zachowania wysokiego poziomu bioróżnorodności. Do tej pory obszar ten nie został objęty żadną ustawową formą ochrony przyrody, choć na jego walory zwrócono już uwagę w waloryzacji miasta z 1999r. i potwierdzono w Aktualizacji waloryzacji przyrodniczej Sosnowca z 2007r. Oba opracowania wykonano pod kierownictwem dr Piotra Cempulika.

Las Zagórski oprócz walorów przyrodniczych posiada także wartości o znaczeniu kulturowym, jest miejscem rekreacji dla mieszkańców Sosnowca. Na terenie lasu znajdują się liczne ślady przemysłowej historii regionu. Są to relikty dawnych szlaków kolejowych oraz pozostałości po eksploatacji złóż węgla kamiennego. Z północy na południe kompleks leśny przecięty jest przez fortyfikacje niemieckiej linii obronnej z czasów II wojny światowej. We wschodniej części planowanego użytku ekologicznego znajduje się staw powyroboiskowy Herbatka. Niegdyś był on znanym i często odwiedzanym miejscem odpoczynku na łonie natury.

Przy wytyczaniu granic użytku ekologicznego w proponowanym kształcie kierowano się zasadą możliwie jak najmniejszego wykraczania na grunty leśne pozostające w użytkowaniu gospodarczym, przy jednoczesnym objęciu ochroną możliwie jak największego terenu przyrodniczo cennego.

W pracach przy projektowaniu użytku ekologicznego wykorzystano opracowania przyrodnicze wykonane na użytek Urzędu Miejskiego w Sosnowcu, a także informacje zebrane podczas wizji w terenie dokonywanych przez pracowników Urzędu oraz Nadleśnictwa Siewierz.

Obszary hydrogeniczne uległy w Polsce znacznym przekształceniom w wyniku prac odwodnieniowych. Obecnie tylko nieznaczna część mokradeł zachowała się w stanie zbliżonym do naturalnego. Należy więc podkreślić szczególną wartość przyrodniczą i krajobrazową planowanego użytku, zwłaszcza pozytywny





wpływ mokradeł na przylegające tereny leśne względem utrzymywania poziomu wód gruntowych. Obszar ten zasługuje na ochronę także ze względu na obecne miejsca rozrodu płazów i możliwość ich przetrwania tam w całym cyklu rocznym. W otoczeniu zbiorników wodnych, w szuwarach pałki szerokolistnej, żabiańca babki wodnej i wierzbownicy kosmatej żyją liczne płazy oraz zaskrońce. W jednym ze zbiorników wodnych stwierdzono kumaki nizinne. W obrębie lasu stwierdzono także rzekotkę drzewną oraz padalca i jaszczurkę żyworodną. W pobliżu leśnych ścieżek pojawia się kruszczyk szerokolistny i listera jajowata.

Na przedmiotowym terenie stwierdzono następujące ptaki lęgowe: bogatka, cierniówka, czarnogłówka, dzięcioł duży, dzwonec, gajówka, gąsiorek, grubodziób, grzywacz, jastrząb, jerzyk (polujące), kapturka, kłaskawka, kokoszka, kos, kowalik, krzyżówka, kukułka, łośówka, łyska., modraszka, muchołówka szara, myszołów, pełzacz ogrodowy, perkozec, piecuszek, pierwiosnek, pliszka żółta, potrzos, raniuszek, rudzik, sójka, strumieniówka, strzyżyk, szpak, śpiewak, świergotek drzewny, trznadel, trzciniak, trzcinniczek, wilga, zaganiacz i zięba.

Dlatego też zgodnie z posiadanymi kompetencjami Rada Miejska w Sosnowcu może uznać ten teren za użytek ekologiczny, aby wyeliminować zagrożenia dla obszaru. Spośród katalogu form ochrony przyrody, których ustanowienie przewiduje ustawa o ochronie przyrody, to właśnie użytek ekologiczny wydaje się najwłaściwszy w omawianym przypadku. Wszystkie z ustanowionych zakazów mają na celu zapobieżenie ewentualnemu zniszczeniu lub uszkodzeniu tego terenu. Utworzenie użytku ekologicznego pozwoli na zachowanie w niezmienionym stanie panujących na tym terenie stosunków wodnych oraz ochronę występujących zbiorowisk flory i fauny. Wobec powyższego uznanie tego terenu za użytek ekologiczny jest w pełni uzasadnione.

3. PODPISY ZATWIERDZAJĄCYCH / OPINIUJĄCYCH

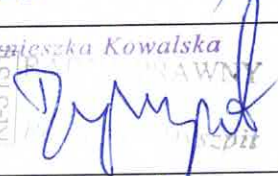
wpłynęło 22.03.2024

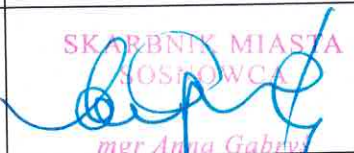
X	IMIĘ I NAZWISKO, PODPIS nazwa komórki/jednostki organizacyjnej	DATA	L.dz.zał. Podpis UWAGI
NACZELNIK/ KIEROWNIK komórki/jednostki organizacyjnej opracowującej projekt chwały	 NACZELNIK Wydziału Gospodarki Komunalnej		
RADCA PRAWNY (opinia pod względem formalno-prawnym)	 Agnieszka Kowalska K-313 RADCA PRAWNY		
ZASTĘPCA PREZYDENTA / PEŁNOMOCNIK PREZYDENTA resortowo odpowiedzialny za realizację wnoszonego projektu uchwały	I ZASTĘPCA PREZYDENTA  Michał Zastrzeżyński	18.03. 2024	
SEKRETARZ MIASTA			
SKARBNIK MIASTA	SKARBNIK MIASTA  mgr Anna Gabryś	22.03. 2024	
INNE współodpowiedzialne komórki/jednostki organizacyjne	Państwowe Gospodarstwo Leśne Lasy Państwowe Nadleśnictwo Siewierz	29.02.2024r.	uwagi uwzględniono
INNE współodpowiedzialne komórki/jednostki organizacyjne	Regionalny Dyrektor Ochrony Środowiska w Katowicach		
Opinia branżowej komisji Rady Miejskiej w Sosnowcu			

Sosnowiec, dnia 22.03.2024
(data)

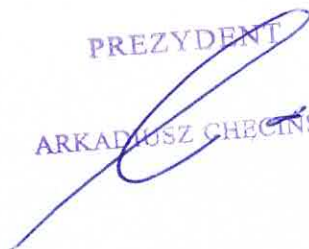
PREZYDENT

 ARKADIUSZ CHĘĆ

I ZASTĘPCA PREZYDENTA

 Michał Zastrzeżyński
 (Podpis wnoszącej)

KIEROWNIK REFERATU
 ds. ochrony przyrody, ochrony zwierząt,
 rolnictwa, leśnictwa i łowiectwa
Anna Kręglezyk-Czapłowska
 dr Anna Kręglezyk-Czapłowska

Lp. porządkowa	Nazwa obiektu	Liczba zwierząt	Liczba zwierząt w niewoli	Inne uwagi
1
2
3
4
5
6
7
8
9
10
11
12
13
14
15
16
17
18
19
20
21
22
23
24
25
26
27
28
29
30
31
32
33
34
35
36
37
38
39
40
41
42
43
44
45
46
47
48
49
50

[Handwritten signature]

[Handwritten signature]

2023.03.25

KARTA UZGODNIENÍ

DO PROJEKTU UCHWAŁY RADY MIEJSKIEJ W SOSNOWCU

ustanowienia użytku ekologicznego "Mokradła Lasu Zagórskiego" w Sosnowcu

1. UZASADNIENIE MERYTORYCZNE PROJEKTU UCHWAŁY

Ochrona zieleni w miastach jest jednym z celów ochrony przyrody określonych w ustawie o ochronie przyrody, realizowanych m.in. poprzez obejmowanie zasobów, tworów i składników przyrody formami ochrony przyrody.

Zgodnie z art. 42 ustawy z dnia 16 kwietnia 2004r. o ochronie przyrody (t.j. z 2023r. poz 1336 ze zm.) użytkami ekologicznymi są zasługujące na ochronę pozostałości ekosystemów mających znaczenie dla zachowania różnorodności biologicznej - naturalne zbiorniki wodne, śródpolne i śródleśne oczka wodne, kępy drzew i krzewów, bagna, torfowiska, wydmy, płaty nieużytkowanej roślinności, starorzecza, wychodnie skalne, skarpy, kamieńce, siedliska przyrodnicze oraz stanowiska rzadkich lub chronionych gatunków roślin, zwierząt i grzybów, ich ostoje oraz miejsca rozmnażania lub miejsca sezonowego przebywania.

Projektowany obszar użytku ekologicznego o nazwie "Mokradła Lasu Zagórskiego" położony jest w województwie śląskim na terenie gminy Sosnowiec. Obszar ten jest częścią Lasu Zagórskiego, który pełni zarówno funkcję przyrodniczą jak i gospodarczą. Mozaika istniejących tutaj siedlisk tworzy dogodne warunki dla zachowania wysokiego poziomu bioróżnorodności.

Las Zagórski oprócz walorów przyrodniczych posiada także wartości o znaczeniu kulturowym, jest miejscem rekreacji dla mieszkańców Sosnowca. Na terenie lasu znajdują się liczne ślady przemysłowej historii regionu. Są to relikty dawnych szlaków kolejowych oraz pozostałości po eksploatacji złóż węgla kamiennego. Z północy na południe kompleks leśny przecięty jest przez fortyfikacje niemieckiej linii obronnej z czasów II wojny światowej. We wschodniej części planowanego użytku ekologicznego znajduje się staw powyrobiskowy Herbatka. Niegdyś był on znanym i często odwiedzanym miejscem odpoczynku na łonie natury.

Przy wytyczaniu granic użytku ekologicznego w proponowanym kształcie kierowano się zasadą możliwie jak najmniejszego wykraczania na grunty leśne pozostające w użytkowaniu gospodarczym, przy jednoczesnym objęciu ochroną możliwie jak największego terenu przyrodniczo cennego.

W pracach przy projektowaniu użytku ekologicznego wykorzystano opracowania przyrodnicze wykonane na użytek Urzędu Miejskiego w Sosnowcu, a także informacje zebrane podczas wizji w terenie dokonywanych przez pracowników Urzędu oraz Nadleśnictwa Siewierz.

Obszary hydrogeniczne uległy w Polsce znacznym przekształceniom w wyniku prac odwodnieniowych. Obecnie tylko nieznaczna część mokradeł zachowała się w stanie zbliżonym do naturalnego. Należy więc podkreślić szczególną wartość przyrodniczą i krajobrazową planowanego użytku, zwłaszcza pozytywny wpływ mokradeł na przylegające tereny leśne względem utrzymywania poziomu wód gruntowych. Obszar ten zasługuje na ochronę także ze względu na obecne miejsca rozrodu płazów i możliwość ich przetrwania tam

w całym cyklu rocznym. W otoczeniu zbiorników wodnych, w szuwarach pałki szerokolistnej, żabieńca babki wodnej i wierzbownicy kosmatej żyją liczne płazy oraz zaskrońce. W jednym ze zbiorników wodnych stwierdzono kumaki nizinne. W obrębie lasu stwierdzono także rzekotkę drzewną oraz padalca i jaszczurkę żyworodną. W pobliżu leśnych ścieżek pojawia się kruszczyk szerokolistny i listera jajowata.

Na przedmiotowym terenie stwierdzono następujące ptaki lęgowe: bogatka, cierniówka, czarnogłówka, dzięcioł duży, dzwonec, gajówka, gąsiorek, grubodziób, grzywacz, jastrząb, jerzyk (polujące), kapturka, kląskawka, kokoszka, kos, kowalik, krzyżówka, kukułka, łożówka, łyska, modraszka, muchołówka szara, myszołów, pełzacz ogrodowy, perkozek, piecuszek, pierwiosnek, pliszka żółta, potrzos, raniuszek, rudzik, sójka, strumieniówka, strzyżyk, szpak, śpiewak, świergotek drzewny, trznadel, trzcinia, trzcinniczek, wilga, zaganiacz i zięba.

Zgodnie z wymogami art. 44 ust. 2 ustawy o ochronie przyrody w projekcie uchwały określono nazwę, położenie, sprawującego nadzór, szczególne cele ochrony ustalenia dotyczące jego czynnej ochrony oraz zakazy właściwe dla tego obiektu wybrane spośród zakazów wymienionych w art. 45 ust. 1. Nadzór nad użytkowaniem ekologicznym powierzono Prezydentowi Miasta Sosnowca.

2. PRZEWIDYWANE SKUTKI FINANSOWE WPROWADZENIA W ŻYCIE PROJEKTU UCHWAŁY W PROPONOWANYM BRZMIENIU

Nadzór nad użytkowaniem ekologicznym sprawuje Prezydent Miasta Sosnowca. Wszelkie prace w obrębie użytku muszą być uzgodnione z Radą Miejską. Planując prace na dany rok należy zabezpieczyć środki finansowe w budżecie Miasta.