Sosnowiec

WZK.0012.4.2025

Sosnowiec, 19.03.2025 r.

URZĄD MIEJSKI W SOSNOWCU
BIURO RADY MIEJSKIEJ

wpłynęło 20. 03. 2025

L.dz. .....zał. .....

Podpis .....

PREZYDENT
ARKADIUSZ CHĘCIŃSKI
19.03.25

Szanowna Pani
Małgorzata Pogoda - Mendakiewicz
Przewodnicząca Komisji
Bezpieczeństwa i Porządku Publicznego
Rady Miejskiej w Sosnowcu

Przedkładam w załączeniu materiał do wykorzystania podczas posiedzenia Komisji Bezpieczeństwa i Porządku Publicznego Rady Miejskiej, która odbędzie się w dniu 24 marca 2025 r.

ZASTĘPCA NACZELNIKA
Wydziału Bezpieczeństwa
i Zarządzania Kryzysowego
Mariusz Łabędzki

Urząd Miejski w Sosnowcu
41-200 Sosnowiec | aleja Zwycięstwa 20
tel. +48 32 296 05 44 | fax +48 32 296 05 19
prezydent@um.sosnowiec.pl

Niepożądana obecność dzików na terenach miejskich to problem nie tylko europejski i krajowy, ale także lokalny. Władze Sosnowca od wielu lat dostrzegają problem wchodzenia dzików do miasta, dlatego poza działaniami standardowymi takimi jak bieżąca realizacja planu łowieckiego na terenie miast, która ma na celu zmniejszenie populacji dzików, czy organizacja tzw. „poletek zaporowych" tj. pasów ziemi zasypywanych kukurydzą mających za zadanie odciągnąć dziki od terenów zamieszkałych, jak co roku dodatkowo została uruchomiona usługa redukcyjnego ostrzału dzików; w 2025 roku planuje się stosownie do decyzji Prezydenta Miasta odstrzał co najmniej 100 sztuk.

Dziki są wabione do miast przez niezabezpieczone śmietniki, ogródki działkowe i dzikie wysypiska. Dziki pojawiają się licznie w mieście, gdyż bywają bezmyślne dokarmiane. Aby pozbyć się dzików z miast, należy przede wszystkim ograniczyć lub zlikwidować miejsca ich żerowania. Niezbędne jest umieszczenie pojemników na śmieci w zamykanych wiatach śmietnikowych, grodzenie ogródków, uzupełnienie ogrodzeń domów, a przede wszystkim – zaprzestanie dokarmiania dzikich zwierząt na terenach osiedli mieszkaniowych. Wielka jest tutaj rola świadomości społecznej i wychowania młodego pokolenia. Dodatkowo obecności dzików sprzyja istnienie terenów porośniętych nieuporządkowaną roślinnością, gdzie w wysokiej trawie i krzakach dziki czują się bezpieczne.

Jednocześnie wartym zauważenia jest, że same dziki nie stanowią zagrożenia dla zdrowia i życia ludzi pod warunkiem, że zachowane zostaną podstawowe środki ostrożności. W przypadku, gdy spotkamy dzika powinno się zwierzę pozostawić w spokoju, obserwować go jedynie z oddali, nie wykonywać gwałtownych ruchów oraz nie próbować przepędzać. Wtedy zwierzę nie będzie dla nas niebezpieczne. Tylko w sytuacji zagrożenia, wystraszone zwierzę, a zwłaszcza locha z młodymi lub ranny osobnik, może zaatakować człowieka. Nie ulegajmy panice. Dzik nie przyszedł do miasta po to, by nas zaatakować, a po to, by się najeść. Warto w tym zakresie porozmawiać z naszymi dziećmi wskazując im, jak należy się prawidłowo zachowywać. Wiele dzików jest przyzwyczajonych do obecności człowieka do tego stopnia, że nawet nie zwrócą na niego uwagi. Jeżeli dzik patrzy na ciebie, zastygnij na chwilę w jednej pozycji. Wzrok dzików jest wrażliwy na ruch, ale nie na obiekty, które pozostają w bezruchu. Jeśli dzik nie będzie tobą zainteresowany, powoli odejdź. Nie

można też pominąć faktu, że locha z warchlakami może być bardzo agresywna. Nie wolno do nich podchodzić: karmić ich, próbować głaskać, cmokać do nich, zachęcać do kontaktu. Locha, chcąc ochronić swoje młode, może zaatakować. Ważne jest, aby przekazywać społeczeństwu reguły postępowania z dzikami; można spokojnie przejść obok dzika, co nie oznacza, że można go karmić lub głaskać.

W skrócie, jeżeli spotkamy dzika nie należy:

- panikować;
- wykonywać gwałtownych ruchów;
- krzyczeć;
- odstraszać dzika;
- cmokać do niego i próbować go wabić;
- robić mu zdjęć oraz nagrywać filmów,

natomiast:

- jeśli dzik cię nie zauważył, oddal się powoli;
- jeśli dzik cię zobaczył, zastygnij na chwilę w bezruchu, następnie oddal się;
- trzymaj psa na smyczy;
- nie dokarmiaj dzików nawet, gdy wydają się głodne;
- w razie ataku uciekaj lub znajdź kryjówkę.

Jest istotne, żeby każdą obecność dzików zgłaszać bezpośrednio do dyżurnych Powiatowego Centrum Zarządzania Kryzysowego, którzy są dostępni całodobowo pod numerem telefonu **32 266 52 20.**

- **Pomoc w sytuacji bezpośredniego zagrożenia: telefon alarmowy 112.**

W sytuacji bezpośredniego zagrożenia życia lub zdrowia, **funkcjonariusze Policji** są zobowiązani do udzielenia nam niezbędnej pomocy, albowiem zapisy art. 47 pkt. 5 ustawy z dnia 24 maja 2013 r. o środkach przymusu bezpośredniego i broni palnej dopuszczają **wykorzystanie broni palnej** w przypadku konieczności unieszkodliwienia zwierzęcia, którego zachowanie zagraża bezpośrednio życiu lub zdrowiu uprawnionego lub innej osoby. Wydział Bezpieczeństwa i Zarządzania Kryzysowego nie odnotował sytuacji, aby taka reakcja tut. Policji miała miejsce.

Ponadto Ustawa z dnia 21 sierpnia 1997 roku o ochronie zwierząt w art. 6 ust.1 jednoznacznie wskazuje na **możliwość uśmiercenia zwierzęcia**, a w art. 33 pkt. 3 wspominanej ustawy określone jest kto takie działanie może podjąć (m.in. funkcjonariusz Policji, straży ochrony kolei, Straży Granicznej).

Niestety wbrew obiegowym oczekiwaniom jako mieszkańcy nie możemy liczyć na pomoc miejscowych myśliwych zrzeszonych w kołach łowieckich w sytuacjach związanych z obecnością dzików na terenie miasta. Obszary zurbanizowane co do zasady są wyłączone z terenów obwodów łowieckich,

Teren Sosnowca objęty jest działalnością trzech kół łowieckich (mapka poglądowa w załączeniu) Są to „Grzywacz", Cietrzew' i „Sonko". Zdecydowanie największy, obejmujący niemal cały teren gminy obwód łowiecki nr 120 o powierzchni. 2221 ha jest dzierżawiony przez Koło Łowieckie "Grzywacz" w Sosnowcu. Aktywność ww. kół łowieckich w zakresie planu odstrzału dzików w roku gospodarczym 2025/2026 przedstawia się następująco:

KŁ „Grzywacz" - w 2024 r. odstrzelono 112 dzików, zaplanowano min. 57 szt.
KŁ „Cietrzew" - w 2024 r. odstrzelono 76 dzików, zaplanowano min. 26 szt.
KŁ „Sonko" - w 2024 r. odstrzelono 166 dzików, zaplanowano min. 116 szt.

Polowanie, które odbywa się na terenach leśnych, nie może zastępować odstrzału redukcyjnego w mieście. Działalność myśliwych jest ograniczona przepisami prawa jedynie do terenów dzierżawionych obwodów łowieckich i nie może być podejmowana na terenach zurbanizowanych, gdyż zgodnie z art. 51 ust. 1 pkt 1 ustawy prawo łowieckie **nie można strzelać do zwierząt w odległości mniejszej niż 150 metrów od zabudowań mieszkalnych.**

Za realizacje gospodarki łowieckiej w dzierżawionych obwodach łowieckich zgodnie z przepisami prawa łowieckiego i planami łowieckimi odpowiadają koła łowieckie. Plany łowieckie obejmujące dany rok gospodarczy podlegają corocznej aktualizacji.

Odnosząc się do skali lokalnego zagrożenia obecnością dzików wskazać należy, że liczby zgłoszeń w żadnym wypadku nie można łączyć z faktyczną liczbą dzików na terenie Sosnowca. Wielokrotnie mamy do czynienia z kilkukrotnym zgłaszaniem obecności tych samych zwierząt przez różnych mieszkańców w tym samym lub pobliskim rejonie.

Rok	liczba zgłoszeń	liczba odstrzelonych dzików
2022	550	86
2023	883	20
2024	790	110
2025 (stan na dzień 17.03.2025 r.)	29	16

Analizując przedstawione dane należy uwzględnić obowiązujący w okresie 30.12.2022–22.03.2024 afrykański pomór świń na terenie miasta Sosnowca, który wpłynął na ograniczenie liczby odstrzelonych dzików ze względu na konieczność wprowadzenia restrykcji dotyczących odstrzału redukcyjnego. W związku z tym dane przedstawione w tabeli nie powinny być porównywane wprost, gdyż odnoszą się do odmiennych warunków zewnętrznych.

W okresie miesięcy letnich polowania na dziki i odstrzał redukcyjny dzików poza szczególnymi przypadkami nie mają miejsca ze względów humanitarnych /okres opieki nad bardzo młodymi dzikami, które nie uzyskały jeszcze życiowej samodzielności/.

Obecnie kontynuowany jest odstrzał redukcyjny dzików realizowany w oparciu o roczną umowę zawartą z wyspecjalizowanym, profesjonalnym podmiotem. Efekty współpracy należy ocenić obiektywnie jako satysfakcjonujące, do czego przyczynia się stale doskonalona wymiana informacji o miejscach występowania dzików i trafnie podejmowana reakcja ze strony realizującego podmiotu. W obecnym roku wdrożono z powodzeniem taktykę w ramach której reakcja myśliwego nie jest skierowana jedynie na odstrzał danego dzika stosownie do treści zgłoszenia, lecz prowadzone są patrole w miejscach (ulice lub dzielnice) wytypowanych jako zagrożone, w celu podjęcia

natychmiastowej samodzielnej reakcji przez myśliwego, a w konsekwencji poprawy poczucia bezpieczeństwa mieszkańców.

W roku bieżącym najbardziej zagrożonymi obecnością dzików na terenach miejskich dzielnicami są:

- Ostrowy Górnicze
- Pogoń
- Juliusz
- Stary Sosnowiec

Szczegółowe informacje zawarte są w załącznikach.

ZASTĘPCA NACZELNIKA
Wydziału Bezpieczeństwa
i Zarządzania Kryzysowego
Mariusz Łabędzki

Obwody łowieckie

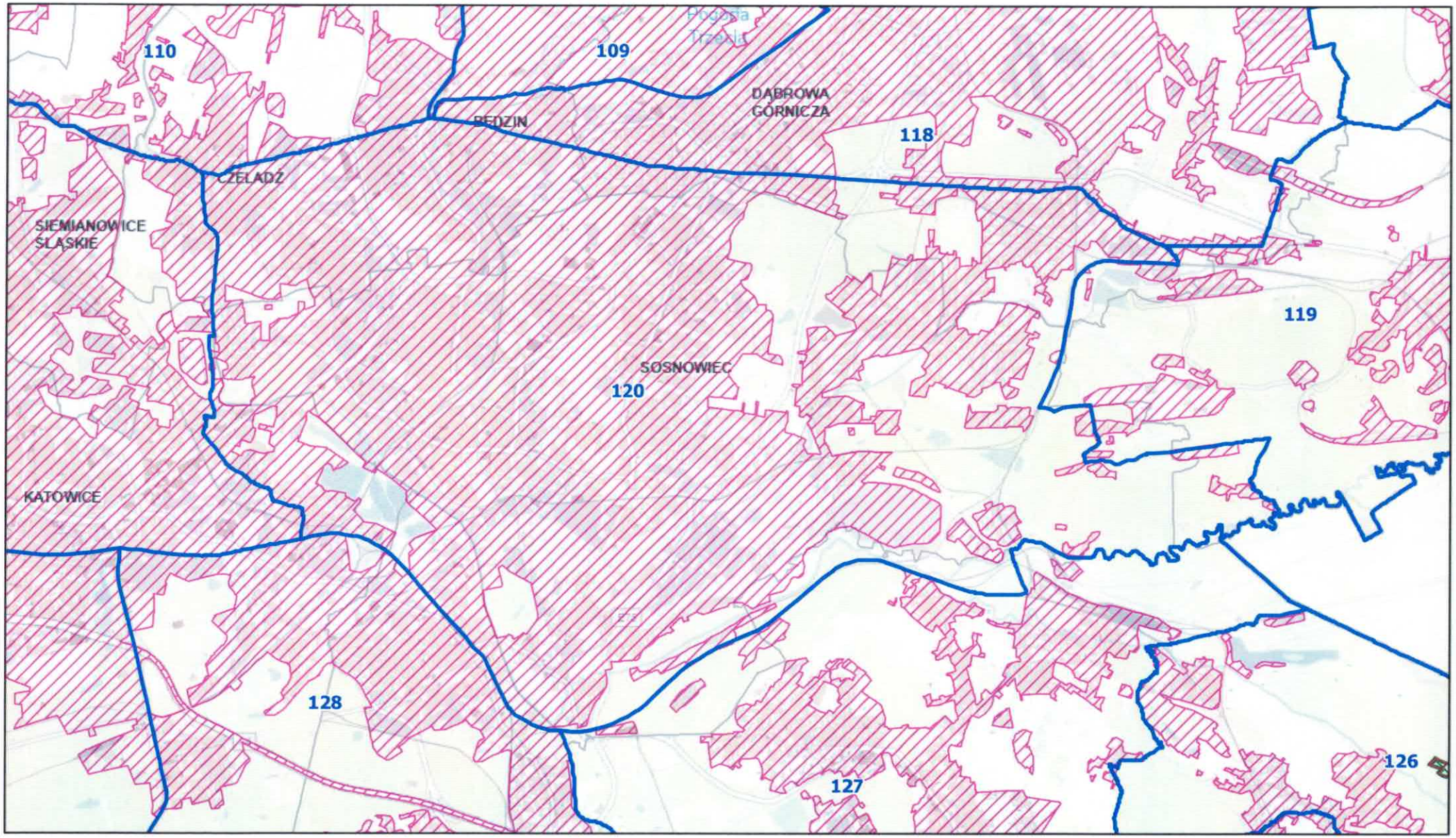

19.03.2025, 10:43:53

Granice obwodów łowieckich

Granice terenów wyłączonych

Granice rezerwatów

Granice województw

województwo śląskie

pozostałe województwa

Etykiety województw

nazwy urzędowe

1:144 448

0 0,75 1,5 3 mi

0 1,25 2,5 5 km

Sources: Esri, HERE, DeLorme, increment P Corp., NPS, NRCan, Ordnance Survey, © OpenStreetMap contributors, USGS, NGA, NASA, CGIAR, N Robinson, NCEAS, NLS, OS, NMA, Geodatastyrelsen, Rijkswaterstaat, GSA, Geoland, FEMA, Intermap and the GIS user community

WODGiK w Katowicach

WYSTĘPOWANIE DZIKÓW NA TERENIE MIASTA SOSNOWCA W 2025 ROKU Z ROZBICIEM NA DZIELNICE, ULICE, MIESIĄCE, KWARTAŁY, PÓŁROCZA ORAZ ROK

DZIELNICA	ILOŚĆ ZGŁOSZEŃ W 2025
MILOWICE	1
POGOŃ	8
STARY SOSNOWIEC	4
ŚRODULA	1
SIELEC/KUKUŁEK/ANDERSA	
CENTRUM	
ZAGÓRZE PÓŁNOC	
ZAGÓRZE POŁUDNIE	
KLIMONTÓW/DAŃDÓWKA	
KALINOWA	
NIWKA/BOBREK	
MODRZEJÓW/JĘZOR/BÓR	
KAZIMIERZ GÓRNICZY	1
PORĄBKA	1
JULIUSZ	4
OSTROWY GÓRNICZE	9
MACZKI/KOLONIA CIEŚLE	
SUMA	Stan na 17.03.2025 29

MILOWICE

Ulica	I	II	III	IV	V	VI	VII	VIII	IX	X	XI	XII
Saturnowska			1									
Baczyńskiego												
Przygraniczna												
Podjazdowa												
Okólna												
Stalowa												
Obrońców Poczty Gdańskiej												
Bławatków												
Osiedle Kalety												
MIESIĄC			1									
KWARTAŁ		1										
PÓŁROCZE				1								
ROK						1						

POGOŃ

Ulica	I	II	III	IV	V	VI	VII	VIII	IX	X	XI	XII
Żeromskiego												
Orla												
Będzińska	2											
Stawowa												
Jesienna												
Hallera			6									
Opolska												
Bydgoska												
Grota Roweckiego												
Gospodarcza												
Patriotów												
Czeladzka												
Dąbrowskiej												
Rybna												
Gromadzka												
Społeczna												
S86/na wys. Pogoń												
Staropogońska												
Jabłoniowa												
Sucha												
Lwowska												
Widok												
Małobądzka												
Plonów												
Szpaków												
Kasztanowa												
Aleja Józefa Mireckiego												
Plac Kościuszki												
Al. Zagłębia Dąbrowskiego												
MIESIĄC	2		6									
KWARTAŁ		8										
PÓŁROCZE				8								
ROK							8					

STARY SOSNOWIEC

Ulica	I	II	III	IV	V	VI	VII	VIII	IX	X	XI	XII
Jana III Sobieskiego												
Wysoka												
Kresowa												
Piłsudskiego		1	2									
Kierocińskiej												

Kilińskiego												
Ordonówny												
Daleka			1									
MIESIĄC		1	3									
KWARTAŁ		4										
PÓŁROCZE			4									
ROK							4					

ŚRODULA

Ulica	I	II	III	IV	V	VI	VII	VIII	IX	X	XI	XII
Banacha												
Staszica												
Dzika												
Józefowska												
Sokolska												
Mokra												
Kossaka												
Łąkowa												
Matejki												
al. Zagłębia Dąbrowskiego												
Norwida												
Wita Stwosza												
Komuny Paryskiej												
Kornela Ujejskiego												
Rodakowskiego												
Mariana Kantora Mirskiego												
Nowakowskiego												
Bohaterów Getta												
Fitznera i Gampera												
Projektowa												
Okrzei			1									
MIESIĄC			1									
KWARTAŁ		1										
PÓŁROCZE			1									
ROK							1					

SIELEC/KUKUŁEK/ANDERSA

Ulica	I	II	III	IV	V	VI	VII	VIII	IX	X	XI	XII
Klimontowska												
Stroma												
Koźla												
Kukułek												

Szafranowa												
11 Listopada												
Cmentarna												
3 Maja												
Podhalańska												
Andersa												
Góralska												
Na wzgórzu												
Kombajnistów												
Zaruskiego												
Tabelna												
Legionów												
Zakopiańska												
Zamkowa												
Jaskółek												
Spadzista												
Sielecka												
Szkolna												
Śląska												
Słowików												
Sowia												
Śliska												
1 Maja: 50-82												
Krakusa												
Granitowa												
Beskidzka												
Narutowicza												
Witosa												
Kaliska												
Kolonia Pod Klimontowem												
Harcerska												
Miętowa												
MIESIĄC												
KWARTAŁ												
PÓŁROCZE												
ROK												

CENTRUM

Ulica	I	II	III	IV	V	VI	VII	VIII	IX	X	XI	XII
Jagiellońska												
Naftowa												
Wawel												
rtm. Witolda Pileckiego												
Mościckiego												
Akacjowa												
Żurawia												
Mikołajczyka												
Przyjaciół Żołnierza												
Wesoła												
Ostrogórska												
Królowej Jadwigi												
Struga												
Partyzantów												
Małachowskiego												
Parkowa												
Kościelna												
Sienkiewicza												
Warneńczyka												
MIESIĄC												
KWARTAŁ												
PÓŁROCZE												
ROK												

ZAGÓRZE PÓŁNOC

Ulica	I	II	III	IV	V	VI	VII	VIII	IX	X	XI	XII
Braci Śniadeckich												
Braci Mieroszewskich												
Górników												
Modrzewiowa												
Dworska												
Sikorskiego												
Kosynierów												
Aleja Zagłębia Dąbrowskiego												
Rydza Śmigłego												
Zagłębią Dąbrowskiego												
Jana Długosza												
Szymanowskiego												
Jagiełły												
Popiełuszki												

Stańczyka												
Dmowskiego												
Leopolda Infelda												
Szpitalna												
MIESIĄC												
KWARTAŁ												
PÓŁROCZE												
ROK												

ZAGÓRZE POŁUDNIE

Ulica	I	II	III	IV	V	VI	VII	VIII	IX	X	XI	XII
Paderewskiego												
Łomżyńska												
Mielecka												
Gwiezdna												
Braci Mieroszewskich												
Śmigłego												
Lenartowicza												
Zielonogórska												
Kielecka												
Małe Zagórze												
Bohaterów Monte Cassino												
Radomska												
Tadeusza Bora Komorowskiego												
Koszalińska												
Białostocka												
Aleja Wolności												
Kisielewskiego												
Lubelska												
MIESIĄC												
KWARTAŁ												
PÓŁROCZE												
ROK												

KLIMONTÓW/DAŃDÓWKA

Ulica	I	II	III	IV	V	VI	VII	VIII	IX	X	XI	XII
Gacka												
Hubala Dobrzańskiego												
Zapolskiej												
Braterstwa Broni												
Klonowa												

Makuszyńskiego												
Mehoffera												
Kraszewskiego												
Braci Gierymskich												
Kolejowa												
Batalionów Chłopskich												
Kleeberga												
Jedności												
MIESIĄC												
KWARTAŁ												
PÓŁROCZE												
SUMA												

KALINOWA

Ulica	I	II	III	IV	V	VI	VII	VIII	IX	X	XI	XII
Kalinowa												
Maliny												
Jodłowa												
Niwecka												
Traugutta												
Jędryki												
Dębowa												
Lipowa												
Stanisława Biskupa												
MIESIĄC												
KWARTAŁ												
PÓŁROCZE												
SUMA												

NIWKA/BOBREK

Ulica	I	II	III	IV	V	VI	VII	VIII	IX	X	XI	XII
Wojska Polskiego												
Zagłębiowska												
Bronowa												
Młyńska												
Wygoda												
Okulickiego												
Dybowskiego												
Węglowa												
Jaworowa												
Kopalniana												

Watta												
Śliwki												
MIESIĄC												
KWARTAŁ												
PÓŁROCZE												
SUMA												

MODRZEJÓW/JĘZOR/BÓR												
Ulica	I	II	III	IV	V	VI	VII	VIII	IX	X	XI	XII
Orląt Lwowskich												
Portowa												
Gdańska												
Pastewna												
Biała Przemsza												
27 Stycznia												
Powstańców												
MIESIĄC												
KWARTAŁ												
PÓŁROCZE												
ROK												

KAZIMIERZ GÓRNICZY												
Ulica	I	II	III	IV	V	VI	VII	VIII	IX	X	XI	XII
Kasprowicza			1									
Sztygarska												
Ogrodowa												
Wagowa												
Kościuszkowców												
Broniewskiego												
Nowa												
Główna												
Kowalskiej												
Armii Krajowej												
Fredry												
Staffa												
Anki Kowalskiej												
MIESIĄC			1									
KWARTAŁ		1										
PÓŁROCZE				1								
ROK							1					

PORĄBKA

Ulica	I	II	III	IV	V	VI	VII	VIII	IX	X	XI	XII
Sławkowska												
Dojazdowa												
Ligonia												
Sławkowska												
Wagowa												
Łukasiewicza												
Kosmonautów												
Jałowcowa												
Dąbrowska		1										
Wiejska												
Pekińska												
MIESIĄC		1										
KWARTAŁ		1										
PÓŁROCZE				1								
ROK							1					

JULIUSZ

Ulica	I	II	III	IV	V	VI	VII	VIII	IX	X	XI	XII
Grenadierów			1									
Obrońców Warszawy												
Czołgistów												
Saperów	2											
Szperaczy	1											
Objazdowa												
Obrońców Westerplatte												
Komandosów												
Pilotów												
MIESIĄC	3		1									
KWARTAŁ		4										
PÓŁROCZE				4								
SUMA ROK							4					

OSTROWY GÓRNICZE

Ulica	I	II	III	IV	V	VI	VII	VIII	IX	X	XI	XII
Juliuszowska			1									
Górna												
Wąska												
Starzyńskiego	2											
Maczkowska			1									

Niecała	2											
Limbowa			1									
Jagodowa												
Gałczyńskiego		1										
Leśna												
Waltera-Janke												
Klubowa			1									
Metalowa												
Bobrek												
Sikorek												
MIESIĄC	4	1	4									
KWARTAŁ	9											
PÓŁROCZE	9											
ROK	9											

MACZKI/KOLONIA CIEŚLE

Ulica	I	II	III	IV	V	VI	VII	VIII	IX	X	XI	XII
Wodociągi												
Stare Maczki												
Kolonia Cieśle												
Krakowska												
MIESIĄC												
KWARTAŁ												
PÓŁROCZE												
ROK												

*** Różnica w ilości może wynikać ze zgłoszeń w których jest kilka lokalizacji (kilka ulic)**

REDUKCYJNY ODSTRZAŁ DZIKÓW NA TERENIE MIASTA SOSNOWCA W 2025 ROKU REALIZOWANY PRZEZ MEDIVET

L. p.	Data	Godzina	Dzielnica/Ulica	liczba odstrzelonych dzików*
1	16.01.2025	20^{18} - 0^{10}	Niwka, Dańdówka, Kazimierz, Maczki, ul. 11 Listopada.	0
2	17.01.2025	18^{40} - 21^{23}	Niwka, Dańdówka, Pawiak, ul. Okulickiego, ul. Upadowa.	0
3	22.01.2025	19^{50} - 23^{45}	Dańdówka ul. Kalinowa, Wojska Polskiego Klimontów ul. Dobrzańskiego Ostrowy Górnicze: ul. Maczkowska, Starzyńskiego, Gałczyńskiego Maczki: ul. Kolonia Wągródka Kazimierz Górniczy: Armii Krajowej, Kościuszkowców, Kazimierzowska oraz Park im. Jacka Kuronia	0
4	23.01.2025	19^{50} - 23^{56}	Dańdówka - **ul. Kalinowa – 1 dzik**, ul. Wojska Polskiego Ostrowy Górnicze - ul. Maczkowska, ul. Juliuszowska	1
5	27.01.2025	21^{04} - 0^{44}	: Dańdówka – ul. Kalinowa, ul.Gacka, ul. Wojska Polskiego oraz Ostrowy Górnicze – ul. Gałczyńskiego, ul. Klubowa. Kazimierz Górniczy – ul. Wagowa, ul. Zielona.	0
6	29.01.2025	20^{34} - 0^{55}	Niwka – ul. Kalinowa, ul. Wojska Polskiego, ul. Watta, ul. Powstańców Śląskich. Ostrowy Górnicze – ul. Gałczyńskiego, ul. Starzyńskiego. Kazimierz Górniczy – Park Kuronia, ul. Kazimierzowska, ul. Armii Krajowej. Milowice – ul. Saturnowska, **ul. Szosowa – 1 dzik.**	1
7	31.01.2025	18^{37} - 2^{15}	Kolonia Cieśle, Wągródka, Gałczyńskiego, Starzyńskiego, Kazimierzowska, Jasieńskiego, Kalinowa, **Wojska Polskiego – 2 dziki**, Jamesa Watta, Zagłębiowska.	2
8	2.02.2025	19^{43}-23^{14}	Ul. Morcinka, Maczkowska, Juliszowska, **Kalinowa – 1 dzik**, Wojska Polskiego, Okulickiego.	1
9	4.02.2025	20^{00}-23^{30}	Kazimierz: ul. Morcinka, Reja, Kościuszkowców. Ostrowy: ul. Juliuszowska, Maczkowska Dańdówka: ul. Okulickiego, Wojska Polskiego, **Kalinowa- 1 dzik odstrzelono**	1
10	8.02.2025	0^{20}- 1^{42}	Maczki: ul. Maczkowska, ul. Krakowska; Ostrowy Górnicze: ul. Gałczyńskiego ,ul. Starzyńskiego; Kazimierz Górniczy: ul.	1

			Kazimierzowska, **ul. Jasieńskiego(1 dzik).**	
11	10.02.2025	20^{03} - 0^{30}	Maczki: Kolonia Cieśle; Ostrowach Górniczych ul. Gałczyńskiego, **ul. Starzyńskiego (odstrzelono 1 dzika)**; Dańdówka: ul. Kalinowa, ul. Wojska Polskiego; Kazimierz Górniczy: ul. Jasieńskiego, ul. Kazimierzowska.	1
12	12.02.2025	20^{24}-23^{44}	Maczki: Kolonia Cieśle, Kolonia Wągródka; Ostrowy Górnicze: ul. Maczkowska, Starzyńskiego, Gałczyńskiego; Kazimierz Górniczy: **ul. Kazimierzowska** (**odstrzelono 1 dzika**), Kościuszkowców.	1
13	15.02.2025	22^{00} – 2^{14}	Kazimierz Górniczy: ul. Jasieńskiego, Kazimierzowska; Ostrowy Górnicze: ul. Starzyńskiego, Gałczyńskiego; Milowice: ul. Szosowa.	0
14	20.02.2025	20^{22} – 0^{30}	Kazimierz Górniczy: ul. Jasieńskiego, ul. Kazimierzowska; Ostrowy Górnicze: ul. Gałczyńskiego, ul. Starzyńskiego; Zagórze: ul. Modrzewiowa, ul. Braci Mieroszewskich. Nie odstrzelono dzików.	0
15	22.02.2025	21^{26} - 3^{00}	Kalinowa, Szenwalda, Jasieńskiego, Kazimierowska, Gałczyńskiego oraz Starzyńskiego	0
16	25.02.2025	20^{54} - 1^{14}	Kalinowa: **ul. Kalinowa (odstrzelono 3 dziki)**, Klimontowska, Ostrowy Górnicze: Juliuszowska, Dobrzańskiego, Jasieńskiego, Kościuszkowców	3
17	28.02.2025	21^{50} - 3^{08}	ul. Kalinowa, Klimontów: ul. Dobrzańskiego Ostrowy Górnicze: ul. Gałczyńskiego, ul. Starzyńskiego, ul. Klubowa, Kazimierz Górniczy: ul. Jasińskiego, ul. Fredry, ul. Kazimierzowska, ul. Broniewskiego, **ul. Reja – odstrzelono 1 dzika**	1
18	3.03.2025	20^{00} - 1^{00}	Ulice: Kalinowa, Hallera, Piłsudskiego, **Kresowa (odstrzelono 2 dziki)** Kazimierzowska, Jasieńskiego, Sztygarska, Kościuszkowców.	2
19	6.03.2025	20^{11}- 23^{58}	Ulice: Wojska Polskiego, Kalinowa, Okulickiego, Jamesa Watta, Zagłębiowska, Mikołajczyka, Powstańców	0
20	12.03.2025	21^{05}-23^{50}	Ulice: Starzyńskiego. Gałczyńskiego, Leśna, Kazimierowska, Jasieńskiego	1

			Wiejska, Reja, Kukułek, Klimontowska oraz 11 Listopada	
			Stan odstrzelonych dzików na dzień 17.03.2025	16

*) W przypadku braku odstrzelonych dzików, również proszę wykazywać to w powyższej tabeli, proszę dokonać ustaleń na jakich ulicach pracownik dokonał kontroli za dzikami, a następnie wpisać nazwy ulic i liczbę 0.

REDUKCYJNY ODSTRZAŁ DZIKÓW NA TERENIE MIASTA SOSNOWCA

Ulica	I	II	III	IV	V	VI	VII	VIII	IX	X	XI	XII
Kalinowa	1	5										
Szosowa	1											
Wojska Polskiego	2											
Jasieńskiego		1										
Starzyńskiego		1	1									
Kazimierzowska		1										
Reja		1										
Kresowa			2									
MIESIĄC	4	9	3	0	0	0	0	0	0	0	0	0
KWARTAŁ	16			0			0			0		
PÓŁROCZE	16						0					
ROK	16											